ZUGESTELLT DURCH POST.AT - AN EINEN HAUSHALT
DAS MITTEILUNGSBLATT DER GEMEINDE PASCHING · APRIL 2009

WIR PASCHINGER

Durchfahrt verboten

Aktion Scharf: Kontrollen in der Stifterstraße. Seite 8

+++ NEUES BÜRGERSERVICE IM RATHAUS +++ INDISCHES FLAIR BEIM SENIORENBALL DER STADT LINZ +++ MUSIKVEREINE AUF MITGLIEDSSUCHE: NEUE GESICHTER SIND GEFRAGT!

Inhalt

Inserate S. 2/20/25/29/31/36
Vorwort Bürgermeister Seite 3
Gemeinde Seiten 4/5/6/7/8/9/10/11
PaschingKultur Seiten 12/13
VS Pasching Seite 14
Caritas Kindergarten Seite 14
HS Pasching Seite 15
Senioren Seite 16
Ehrungen Seite 17
EKIZ Seite 18
FF Pasching Seite 19
Sing- und Spielkreis Seite 20
MV Langholzfeld Seite 21
Pfadfinder Seiten 22/23
MV Pasching Seiten 24/25
Naturfreunde Pasching S. 26/27/28
FC Superfund Pasching Seiten 30/31
Service Seiten 33/34/35/36

Mehr PolizistInnen für OÖ !

Das Landespolizeikommando OÖ beabsichtigt im Jahr 2009 männliche und weibliche Personen für eine künftige Verwendung im Exekutivdienst aufzunehmen.

BewerberInnen für diese Ausbildungsplätze haben folgende Erfordernisse zu erfüllen:

1. Die österreichische Staatsbürgerschaft,
2. die volle Handlungsfähigkeit,
3. ein Mindestalter von 18 Jahren und ein Höchstalter von 30 Jahren bei Eintritt in den Exekutivdienst,
4. Mindestgröße von 163 cm für Bewerberinnen und 168 cm für Bewerber,
5. die amtsärztlich festgestellte Eignung für den Exekutivdienst
6. ein im Hinblick auf die angestrebte Verwendung unbeanstandetes Vorleben,
7. abgeleisteter Grundwehrdienst zum Dienstantritt (gilt nur für männliche Bewerber)
8. Führerschein der Gruppe/Klasse B bis zu Beginn der Ausbildung.

Schriftliche Bewerbungen können sofort persönlich oder im Postwege direkt beim

Landespolizeikommando OÖ, Gruberstr 35, 4021 Linz,
LPK-O-PA@polizei.gv.at

eingebracht werden.

Auskünfte erteilen: Landespolizeikommando OÖ, Gruberstraße 35, 4021 LINZ
Herr Neubauer, tel 059133 40 5101 oder
Frau Pree, tel 059133 40 5106

jede örtliche Polizeidienststelle
www.polizei.gv.at

Wir suchen zum Eintritt spätestens ab September 2009 eine(n)

KindergartenleiterIn

für unseren viergruppigen Kindergarten Kinderwelt in Pasching / Langholzfeld
Anstellung 40 Wochenstunden

Familienzentren der OÖ Kinderfreunde
Hauptstraße 51, 4040 Linz

Als Leiter/in umfasst Ihr Aufgabengebiet die Umsetzung der pädagogischen Qualitätsstandards, die administrative und organisatorische Leitung, Koordination der Teamarbeit und Teamführung sowie die Führung einer eigenen Gruppe gemeinsam mit einer zweiten Pädagogin.

Die Stellenausschreibung richtet sich ausschließlich an AbsolventInnen der Bildungsanstalt für Kindergartenpädagogik!

Ihre Bewerbung mit Foto richten Sie bitte umgehend an:
Familienzentren der OÖ Kinderfreunde, Margit Wildauer, Hauptstr. 51, 4040 Linz
oder per Mail: margit.wildauer@kinderfreunde.cc; Tel.: 0732/773011-66

Wir erwarten von der/dem BewerberIn:

- mehrjährige Berufserfahrung im Kindergarten
- Selbstständigkeit und organisatorische Fähigkeiten
- einen sensiblen und liebevollen Umgang mit Kindern
- Wissen über Bedürfnisse und Fördermöglichkeiten für Kinder im Vorschulalter
- einen integrativen Ansatz in der Arbeit mit den Kindern
- gute Kommunikationsfähigkeiten
- Teamfähigkeit
- Flexibilität
- Engagement

Liebe Paschingerin, lieber Paschinger!

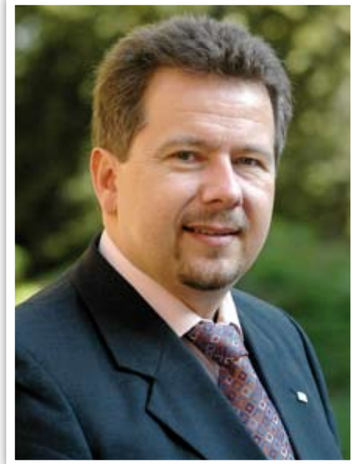

Bürgermeister Peter Mair.

Es freut mich, Sie darüber informieren zu können, dass das Bürgerservice im Eingangsbereich des Rathauses nun fertig gestellt wurde und Sie bei Angelegenheiten im Amt nunmehr gleich beim Eintreten von den Mitarbeiterinnen empfangen und unterstützt werden. Die Mitarbeiterinnen freuen sich, Sie in diesem neu adaptierten Bereich zu begrüßen.

In der Sitzung des Gemeinderates im Februar wurde der Voranschlag für das Jahr 2009 mit einer Budgetsumme von 17,4 Mio. Euro mehrheitlich beschlossen. Bei der Erstellung wurde auf Sparsamkeit und Zweckmäßigkeit der Ausgaben besonderes Augenmerk gelegt.

Am 23. März fand der Spatenstich für die Straßenbahn vom Hauptbahnhof Linz bis nach Leonding/Weingartshof statt. Als nächstes soll die Verlängerung bis zur Trauner Kreuzung bzw. Traun vorangetrieben werden. Sobald die Einreichplanung fertig ist, soll ein rascher Weiterbau forciert werden, damit diese Infrastruktureinrichtung für mehr Qualität durch kürzere Fahrzeiten und kürzere Intervalle sorgen kann.
Der offizielle Spatenstich für den Lückenschluss der B 139 soll Anfang Juni 2009 erfolgen, jedoch wird mit den Vorbereitungsarbeiten für eine Weiterführung des bestehenden Verkehrs bereits früher begonnen werden. Vermehrter Verkehr während der Bauarbeiten über die Kürnbergstraße lässt sich aus Sicht der Straßenplaner des Landes Oberösterreich aber leider nicht vermeiden.

Mit dem Gratiskindergarten, der vom Land Oberösterreich noch beschlossen werden wird, wird ein richtiger Schritt für die Ausbildung und Betreuung unserer Kinder als unsere Zukunft gesetzt.

Die angekündigte Postamtsschließung im Ort Pasching, die trotz nicht erforderlichen wirtschaftlichen Drucks betrieben wird, darf zu keiner Benachteiligung für die Bevölkerung führen. Ohne Ersatzlösungen dürfen Postämter nicht geschlossen werden, bisher wurden jedoch seitens der Post AG keine Lösungen angeboten.
Um in der derzeitigen schwierigen Zeit Arbeitsmarkt- u. Wirtschaftsimpulse zu setzen, möchte ich, dass die Gemeinde Pasching mit Maßnahmen der Krise entgegenwirkt. Zur Förderung der Arbeitsplätze für Jugendliche haben wir eine Lehrstelle ausgeschrieben. Mit weiteren Maßnahmen wie Beschleunigung des Neubaues des Feuerwehrdepots, Einleitung des Bauhof-Neubaues sowie die Unterstützung der Wirtschaftstreibenden bei Projekten und Arbeitsplatzschaffungen wird die Gemeinde Pasching einen wichtigen Beitrag leisten.

Mit freundlichen Grüßen
Ihr / Euer Bürgermeister Peter Mair

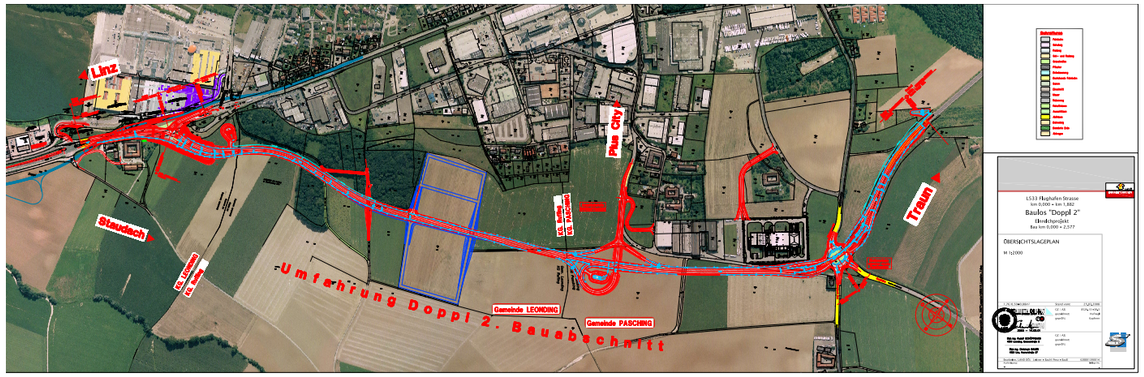

Weiterbau der B 139a

Sperre des Flughafenkreisverkehrs: L 533 Flughafenstraße „Baulos Doppl 2“.

Die Bauvorbereitungsarbeiten sollen spätestens Anfang Mai erfolgen; die Sperre des Flughafenkreisverkehrs wird voraussichtlich Mitte Juni erfolgen. Ab diesem Zeitpunkt ist es dann nicht mehr möglich, von Wagram auf der Kürnberg-Landesstraße direkt nach Pasching zu gelangen.

Der Verkehr
- von der bereits bestehenden Umfahrung B 139 a,
- von der Flughafenstraße sowie
- von Pasching auf der Kürnberg-Landesstraße kommend in Richtung Plus-City wird über eine großzügige Baustellenumleitungsstraße mit Ampelanlage (im Lageplan blau gekennzeichnet) geführt.

Weiters wurden mit Betrieben im Gewerbegebiet Wagram positive Gespräche über zusätzliche Ausfahrtsmöglichkeiten geführt, so dass eine zusätzliche Verkehrsbelastung des Siedlungsgebietes Wagram während der gut ein Jahr dauernden Bauarbeiten so gering wie möglich gehalten wird.
Seitens des Landes OÖ. wurden bereits eine genaue Projektvorstellung sowie digitale Planunterlagen im Internet veröffentlicht.

Folgender Pfad wäre zu wählen:
www.ooe.gv.at
Themen
Verkehr / Straßenprojekte
L 533 Flughafenstraße „Baulos Doppl 2“ ◆

Grundwasserschongebiet

Grundwasserschongebietsverordnung Scharlinz: Information über geplantes Grundwasserschongebiet.

Seitens des Landes Oberösterreich ist beabsichtigt, für das Wasserwerk Scharlinz (Wasserwald) ein Grundwasserschongebiet als Verordnung zu erlassen. Von der flächenmäßigen Ausdehnung des beabsichtigten Schongebietes, bestehend aus Kern- und Randzone, sind die Gemeindegebiete von Linz, Leonding, Pasching, Traun, Hörsching und Kirchberg-Thening betroffen.
Die Gebietsabgrenzung kann dem unten angeführten Übersichtsplan entnommen werden.

Innerhalb der Randzone.
Das Gemeindegebiet von Pasching befindet sich fast zur Gänze innerhalb der Randzone des geplanten Schongebietes, mit Ausnahme des nördlichen Teils der Ortschaft Thurnharting.

Um-, Zu- und Neubauten.
Nach Inkrafttreten der Verordnung sind in der Randzone des Grundwasserschongebietes zum Teil zusätzliche wasserrechtliche Bewilligungen im Zuge von Um-, Zu- und Neubauten erforderlich.
Grundwassergefährdende Maßnahmen werden eingeschränkt oder gänzlich verboten bzw. nur unter Auflagen bewilligt werden.
Einschränkungen sind auch für die Bewirtschaftung von landwirtschaftlich genutzten Flächen zu erwarten.

Kontakt:
Anfragen zum beabsichtigten Grundwasserschongebiet Scharlinz können Sie an das **Amt der Oberösterreichischen Landesregierung, Direktion Umwelt und Wasserwirtschaft, Abt. Anlagen-, Umwelt- und Wasserrecht**
Kärntner Straße 10-12
4021 Linz richten.

Telefonische Anfragen unter der Nummer 0732/7720-12141. ◆

Kundmachung

Flächenwidmungsplan und Bebauungsplanänderung
Die Gemeinde Pasching gibt bekannt, dass der Flächenwidmungsplan 3/2002 in den Ortsteilen Pasching (Sonnenweg / Am Südhang) und Wagram GST. 1665/2, 1873/2, 1683/3 und 1684/4 abgeändert werden soll. Weiters soll der Bebauungsplan Nummer 17.00 bis 17.03 im Ortsteil Langholzfeld GST. 1823/1,1824/1, 1824/2 u. 1824/3 abgeändert werden.
Gemäß § 33 Abs. 1 u. 3 Oö. ROG 1994 idgF. wird die Bevölkerung der Gemeinde Pasching durch Kundmachung im Amtlichen Mitteilungsblatt und auf der Homepage der Gemeinde Pasching informiert.
Jedermann, der berechtigtes Interesse glaubhaft macht, kann schriftliche Anregungen oder seine Planungsinteressen bei der Gemeinde Pasching bis 04.05.2009 einbringen.

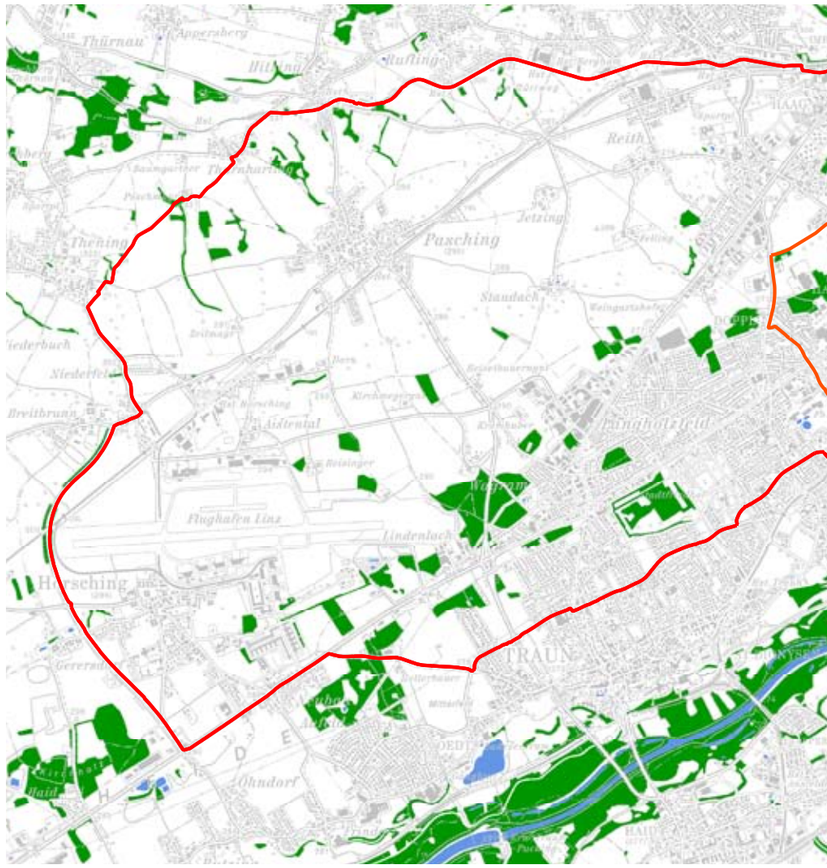

Voranschlag 2009

In der Sitzung des Gemeinderates am 5. Februar 2009 wurde der Voranschlag für das Haushaltsjahr 2009 mehrheitlich genehmigt.

Im ordentlichen Haushalt scheinen Einnahmen und Ausgaben in der Höhe von 17.704.000 Euro auf. Der ordentliche Haushalt ist somit ausgeglichen.
Der außerordentliche Haushalt weist ein Budgetvolumen von rund fünf Mio. Euro auf.
Die Gemeindeertragsanteile auf der Einnahmenseite betragen im Jahr 2009 4.645.800 Euro.
Dieser Betrag wird aber allein durch drei Pflichtausgaben (Sozialhilfeverband 2.261.000 Euro, Krankenanstaltenbeitrag 1.430.100 Euro und Landesumlage 952.900 Euro) zur Gänze aufgebraucht.

Gesamtübersicht Ordentlicher Haushalt

Bezeichnung der Gruppe	Einnahmen	Ausgaben
0 Vertretungskörper u. allg. Verwaltung	153.900	1.633.300
1 Öffentliche Ordnung u. Sicherheit	1.000	488.800
2 Unterricht, Erziehung, Sport, Wissenschaft	439.500	3.051.400
3 Kunst, Kultur, Kultus	29.000	73.800
4 Soziale Wohlfahrt u. Wohnbauförderung	90.700	3.003.200
5 Gesundheit	29.300	1.524.300
6 Straßen- u. Wasserbau, Verkehr	318.400	1.479.700
7 Wirtschaftsförderung	0	303.000
8 Dienstleistungen	4.262.800	4.057.100
9 Finanzwirtschaft	12.379.400	2.089.400
Summe	**17.704.000**	**17.704.000**

Gesamtübersicht Außerordentlicher Haushalt

Vorhaben	Einnahmen	Ausgaben	Ergebnis
Netzwerk Erweiterung und Planung	80.000	80.000	
Sanierung Schulzentrum Langholzfeld – Ausfinanzierung	120.000	120.000	
Betreubares Wohnen Neu-/Planung	3.000	3.000	
Umbau Waldstadion – Ausfinanzierung	750.000	750.000	
Straßenbau	90.000	90.000	
Umfahrung B139 Baulos Doppl II	1.300.000	1.300.000	
Umbau Rathaus ab 2008	170.000	230.000	-60.000
Ortsbildpflege	156.000	156.000	
Asphaltierung (ab) 2009	371.800	371.800	
Hochwasserschutzbauten 2009	54.000	54.000	
Grund- u. Liegenschaftserwerb u. -veräußerung	1.860.000	1.860.000	
Summe	**4.954.800**	**5.014.800 Euro**	**-60.000**

Nachweis über den Darlehens-Schuldenstand

Anfangsstand	Zugang	Tilgung	Endstand
17.123.281,91	1.106.800	1.313.200	16.916.881,91

Der Zugang bei den Schulden betrifft jeweils eine Darlehensaufnahme für Asphaltierung (ab) 2009 mit 289.700 Euro und für die Umfahrung B139 Baulos Doppl II mit 817.100 Euro.
Der Gesamtschuldenstand verringert sich aber im Finanzjahr 2009 um 206.400 Euro ◆

Tiefbauprogramm 2009

Infrastrukturprojekte 2009: Heuer sind zahlreiche Infrastrukturprojekte geplant. Auf dem Programm stehen Sanierungen, Neubauten, Kanalbau, Wasserleitungsneubau und Co.

Straßensanierungen:		
Sonstige (ca. 50 lfm)		20.000 netto
Sog. Flickprogramm:		
Auftretende Straßenschäden		150.000 netto
Straßenneubau:		
Raiffeisenstraße Verbreiterung u. Asphaltierung		40.000 netto
Schärdinger Straße (Lückenschluss)		104.200 netto
Aufschließung GST 751/1 (Thurnhartinger Str.)		14.000 netto
2 Bushaltestellen in Thurnharting		30.600 netto
Siedlungsgebiet Mühlweg – Am Mühlring (Fertigstellung)		107.000 netto
Stifterstraße Kreuzungsumbau B1 Planung		20.000 netto
Spange Ruflingerstraße Ochsenstr. (Grundeinlösen u. Verträge 1. Teil)		14.000 netto
Kürnbergstraße Ausfahrt Feuerwehr		9.600 netto
Platz bei der VS Langholzfeld (Teilbereich)		130.000 netto
	Gesamtsumme	**469.400 netto**
Kanalbau:		
Leitungserweiterung f. Feuerwehr		40.000 netto
Herstellung diverser wasserrechtlicher Erfordernisse		5.000 netto
Kanalinspektion		35.000 netto
	Gesamtsumme	**80.000 netto**
Wasserleitungsneubau:		
Leitungserweiterung f. Feuerwehr		15.000 netto
Herstellung diverser wasserrechtlicher Erfordernisse		5.000 netto
	Gesamtsumme	**20.000 netto**
Straßenbeleuchtung:		
Siedlungsgebiet Mühlweg (ca. 1/3)		10.000 netto
Schärdinger Straße Lückenschluss		9.000 netto
Bushaltestellen Thurnharting (Leerrohr)		3.700 netto
Sonstiges und Leerverrohrung		12.500 netto
	Gesamtsumme	**35.200 netto**
Hochwasserschutz:		
Ableitungsgraben „Familie“ / Weigl		15.000 netto
MN 12B Fischer – Planung		20.000 netto
Sonstiges		10.000 netto
	Gesamtsumme	**45.000 netto**

Das Tiefbauprogramm 2009 wurde wie angeführt im Gemeinderat vom 5. Februar 2009 beschlossen. ◆

Achtung Fahrverbot!

Aktion SCHARF: Durchfahrverbot auf der Stifterstraße. In Zukunft soll vor allem die Stifterstraße nicht mehr als Schleichweg und Abkürzungsstraße benutzt werden.

Der rege Durchzugsverkehr durch Langholzfeld ist belastend und ärgerlich für die betroffenen Anrainer in diesem Ortsteil von Pasching. Leider ist die Stifterstraße eine beliebte Abkürzung und ein gerne gefahrener Schleichweg für viele Autofahrer.
Dem zuständigen Verkehrsreferenten Gemeindevorstand Franz Waltenberger und Bürgermeister Ing. Peter Mair ist es wichtig, diesem Durchzugscharakter ein Ende zu bereiten und die betroffene Bevölkerung zu unterstützen. Daher wurde, um diese Verkehrsbelastung in der Stifterstraße einzudämmen, mit der Bezirkshauptmannschaft Linz Land vereinbart, den Fahrverbotsbereich durch die Polizei zu exekutieren. Bei einer vermehrten Überwachung sollen die Verkehrsteilnehmer, die lediglich durchfahren, auf die Hauptverkehrswege verwiesen werden.

Ruhe für die Anrainer.
Die Bevölkerung von Langholzfeld wird um Verständnis bei Verkehrskontrollen ersucht, aber es kann nur durch derartige einschneidende Maßnahmen die Einhaltung des Fahrverbotes erreicht werden.
Geringe Verkehrsbelastung und Ruhe soll es für die Anrainer in der Stifterstraße und für das gesamte Langholzfeld geben. ◆

Besuch am Flughafen

Flughafen Linz: Interessante Informationsveranstaltung für Anrainer am 21. April 2009 am blue danube airport.

Der blue danube airport linz lädt wie jedes Jahr wieder Nachbarn, Anrainer und Interessierte zu einer Informationsveranstaltung ein: Am **Dienstag, 21. April 2009, Beginn 19.00 Uhr im Seminarraum 1, des Airest Linz Restaurants.**

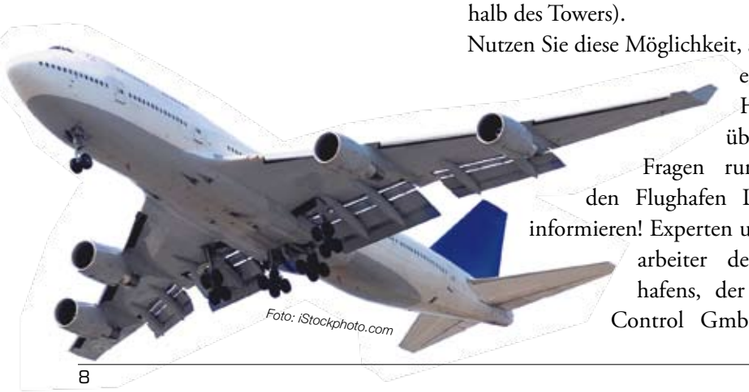

Interessierte können bereits ab 17.30 Uhr in Linz stationierte Militärflugzeuge (C130 „Herkules“, Saab 105OE, Hubschrauber AB 212) besichtigen. Treffpunkt für alle Flugzeuginteressierten ist bereits 17.15 Uhr im Bereich „General Aviation“ (Gebäude unterhalb des Towers).
Nutzen Sie diese Möglichkeit, sich aus erster Hand über alle Fragen rund um den Flughafen Linz zu informieren! Experten und Mitarbeiter des Flughafens, der Austro Control GmbH, des Militärs und Vertreter von Flugschulen berichten und stehen für Fragen zur Verfügung.
Aus Gründen der Sicherheitsvorkehrungen am Flughafen bitten wir Sie um eine vorherige Anmeldung zu dieser Informationsveranstaltung. Bitte geben Sie jeweils an, ob Sie nur an der Informationsveranstaltung teilnehmen oder auch die Flugzeuge besichtigen wollen:

Kontakt:
Anmeldung bis 14. April 2009 im Bürgerservice Rathaus Pasching, Fr. Haider unter Telefonnummer 07221/88515 oder unter E-Mail a.haider@pasching.at ◆

Für die Bürger da!

Neues Bürgerservice im Rathaus: Helle, moderne Räume sorgen für mehr Komfort und Transparenz.

Seit Anfang März ist das neue Bürgerservice im Rathaus in Betrieb. Vorher im schwer erreichbaren rückwärtigen Bereich des Rathauses angesiedelt, liegt es jetzt im Eingangsbereich.
Es war einiges an Baumaßnahmen nötig, um eine helle und moderne Gestaltung zu erreichen.

Platz für heikle Angelegenheiten.
Der Kundenbereich ist in ein Frontoffice und ein transparentes Backoffice unterteilt. Weiters gibt es auch ein abgeschlossenes Rückzugsbüro für heikle Angelegenheiten.

Ruhige Bauphase.
Geplant wurde der Umbau vom Paschinger Architekten Ing. Klaus Lindinger. Der Leiter der Bauabteilung, Ing. Klaus Handl, hat dieses Projekt perfekt organisiert und straff durchgezogen, um die Beeinträchtigungen im restlichen Rathaus und für unsere Kunden möglichst gering zu halten.

Baubeginn war im Jänner 2009 und bezogen wurden die neuen Räumlichkeiten schon Ende Februar.
Die sanierte Decke mit den neuen integrierten Beleuchtungskörpern im gesamten öffentlichen Bereich des Rathauses rundet diesen ersten Sanierungsschritt ab.

Auf einen Blick.
Im Bürgerservice kümmern sich um Ihre Anliegen folgende Mitarbeiterinnen:

- Christine Wörister – Meldewesen und Standesamt
- Angela Haider – Telefon und diverse Bürgerservicetätigkeiten
- Sabine Ebner – Meldewesen und Bürgerservicetätigkeiten
- Silvia Schwarz – Gastschulbeiträge und Umschulungen, Hundeanmeldungen, Bürgerservicetätigkeiten ◆

Neue Tarife beim PAXI

Tarifänderung: Ab 1. April gelten die neuen Tarife für das PAXI, das Paschinger Ortstaxi. Die Preise wurden dem Index angepasst.

Seit Ende des Jahres 1996 gibt es in Pasching das PAXI, das Paschinger Ortstaxi. Erstmals seit 2001 werden ab April 2009 die Tarife indexangepasst und auf eine Kommastelle gerundet.

Preise NEU Zone 1: 2,80 Euro.

- Alle Fahrten innerhalb der Gemeinde Pasching
- Alle Fahrten zur Nachtschicht im UNO zum Zwecke des Discobesuches
- Alle Fahrten zum Ärztezentrum Traun, um tagsüber Behandlungen bei Ärzten durchführen zu lassen
- 2 x 2,80 Euro für eine Fahrt zum Ärztezentrum Oed/Bindermichl, um tagsüber Behandlungen bei Ärzten durchführen zu lassen
- 2 x 2,80 Euro für eine Fahrt zu Dr. Johannes Übeleis, Kranholzstr. 3, 4062 Thening
- 2 x 2,80 Euro für eine Fahrt zu Dr. Helmut Oberroithmair, Im Kornfeld 8, 4073 Wilhering

Preise NEU Zone 2: 3,80 Euro.
Alle Fahrten von Pasching Ort und Thurnharting zum Infracenter zum Zwecke des Discobesuches.
Die Differenz zu den tatsächlichen Fahrtkosten wird von der Gemeinde Pasching bezahlt.

Allgemeine INFOS zur Pasching Card – für PAXI und AST.
Die PaschingCard, mit der die PAXI-Fahrten und das AST-Spartaxi (von Linz nach Pasching) bezahlt werden, wurde seit ihrer Einführung im Dezember 99 schon an über 2000 PaschingerInnen ausgegeben. Die wiederaufladbaren Chipkarten sind im Rathaus Pasching und in der Gemeindezweigstelle Netzwerk erhältlich.
Sollten Sie noch keine PaschingCard für PAXI und AST haben, möchten wir Ihnen diese spezielle Serviceleistung nochmals vorstellen.

PAXI.
Mit der PaschingCard ist es Paschinger GemeindebürgerInnen möglich, das PAXI = Paschinger Taxi in Anspruch zu nehmen. Durchgeführt werden die Fahrten von dem Taxiunternehmen Fa. Vondrak (Telefonnummer neu: 731410), dessen Autos mit den Chip-Lesegeräten ausgestattet wurden. Es wird dabei das Guthaben, welches auf die PaschingCard aufgeladen wurde (im Rathaus Pasching oder in der Gemeindezweigstelle Netzwerk), um den Betrag der betreffenden Tarifzone verringert, die in Anspruch genommen wurde. Seit Einführung dieser Serviceeinrichtung im Jahre 1996, die großteils von der Gemeinde Pasching subventioniert wird, ist die Anzahl der durchgeführten Fahrten noch immer steigend.

AST-Spartaxi.
Um von Linz nach Hause nach Pasching zu kommen, erfreut sich das AST-Taxi großer Beliebtheit. Um diesen Heimbringerdienst in Anspruch nehmen zu können, benötigt man ebenfalls die PaschingCard.

Paschinger brauchen keine AST-Fahrscheine, sondern nur die PaschingCard, mit der im AST-Taxi bezahlt wird.

So funktioniert es:
AST-Fahrten können jederzeit, jedoch spätestens 30 Minuten vor der nächsten im Fahrplan vorgesehenen Abfahrtszeit in der Taxi-Funkzentrale angemeldet werden. Rufen Sie daher bitte mindestens 30 Minuten vor der gewünschten Abfahrtszeit die Telefonnummer 0732/661266 und geben Sie bekannt: AST-Abfahrtsstelle, Ausstiegsstelle/Adresse, Namen und Anzahl der Personen, die mitfahren, und natürlich ihre PaschingCard-Nummer. **Eine Fahrt nach Pasching ist ohne PaschingCard nicht möglich!** Von der AST-Zentrale wird die Fahrtroute zusammengestellt und es werden die Fahrgäste an den jeweiligen Haltestellen abgeholt. Kommen Sie bitte pünktlich zur Haltestelle. Der Fahrpreis wird von Ihrer PaschingCard abgebucht. Das AST-Taxi bringt Sie sicher zu Ihrer gewünschten Ausstiegsstelle. Wenn Sie als letzter Fahrgast aussteigen, unterzeichnen Sie bitte den vom AST-Fahrer/von der AST-Fahrerin eingetragenen Taxameterstand. Auch hier wird die Differenz zum tatsächlichen Fahrpreis von der Gemeinde Pasching bezahlt.

PAXI als Heimbringerdienst von der Meixnerkreuzung.
Es besteht die Möglichkeit ein PAXI um 20.35 Uhr (die Linie 14/15 erreicht um 20.28 Uhr die Meixnerkreuzung) und um 21.35 Uhr (die Linie 14/15 erreicht um 21.28 Uhr die Meixnerkreuzung) von der Endhaltestelle Meixnerkreuzung nach Pasching zu bestellen. Mindestens eine Viertelstunde vorher muss die Fahrt bei der Fa. Vondrak, Telefonnummer 731410, bestellt werden. Das PAXI fungiert dann zu diesen beiden Fixzeiten – angeschlossen an die Endhaltestelle Linie 14/15 Meixnerkreuzung – für die Paschinger GemeindebürgerInnen als Heimbringerdienst.
Von den Fahrgästen wird ein Betrag von 1 Euro pro Person (im Gegensatz zu den anderen PAXI-Fahrten, wo pro Fahrt bezahlt wird) abgebucht.

Mobilität in Pasching mit einer Karte – alles in allem eine runde Sache.

ACHTUNG, NEUE TELEFONNUMMER FA. VONDRAK: 731410 (Die alte Nummer 1712 ist noch bis 2010 gültig, dann werden Sie über ein Telefonband über die neue Nummer informiert.) ◆

Foto: iStockphoto.com

Auszeit für den Lärm

Lärmschutz: Die Gemeinde Pasching bittet um Rücksichtnahme bei Lärmbelästigungen.

Zur Abwehr von störendem Lärm ist an SAMSTAGEN ab 12.00 Uhr sowie zur Gänze an SONN- und FEIERTAGEN in allen Ortschaften im gesamten Gemeindegebiet Pasching die Verwendung oder der Betrieb folgender Lärmquellen verboten:

Verboten sind:

- Rasenmäher mit Verbrennungsmotoren sowie Elektrorasenmäher, soweit diese tatsächlich Lärm verursachen.
- Motorsägen, Kreissägen, Pressluftkompressoren, Trenn- und Schleifmaschinen, Fräs- und Hobelmaschinen, Abfall- und Holzzerkleinerungsmaschinen und Schlagbohrmaschinen, soweit diese tatsächlich Lärm verursachen und es sich nicht um Arbeitsgeräte im Rahmen eines Gewerbe- und Industriebetriebes handelt.

Nicht bei Neu- oder Umbauten.
Die angeführten Verbote erstrecken sich nicht auf die ortsübliche land- und forstwirtschaftliche Produktion und an Samstagen nicht auf Bauarbeiten im Zuge von Neu-, Zu- oder Umbauten von Gebäuden. ◆

Neue Straße

Gerstenweg: Neue Straße im Ortsteil Pasching.

Zur Aufschließung der von der Wohnungsgenossenschaft „Familie“ derzeit gebauten Mietwohnhäuser am östlichen Ortsrand von Pasching wurde eine neue Straße, der „Gerstenweg“, geschaffen. Dies wurde vom Gemeinderat in seiner Sitzung am 5. Februar 2009 beschlossen. Der neue Straßenname passt in die Umgebung, da benachbart bereits einige Getreidenamen als Straßennamen vorkommen. ◆

PaschingKultur 2009

Veranstaltungen auf einen Blick: PaschingKultur und PaschingKinderKultur laden Sie recht herzlich ein!

Vbgm. Werner Ebenbichler, Referent für Kultur, Bildung, Gesundheit und Schulen

Freitag, 17. April 2009 19.00 Uhr Schreinerhof
Kabarett mit humorsapiens (www.humorsapiens.at)
mit Claudia Woitsch, Joschi Auer und Paul Kotek
„Fakt ist … "

Freitag, 24. April 2009 19.00 Uhr KuZ Paschinger Hof
Kabarett Brennesseln
(www.brennesseln.at)
„Auf Schrott und Trott"

Samstag, 9. Mai 2009 18.00 Uhr Netzwerk
Sing- und Spielkreis Pasching
„Muttertagskonzert"

Donnerstag, 14. Mai 2009 19.00 Uhr Schreinerhof
Kabarett-Solo mit Karlheinz Hackl
„Lachen macht gesund"

Freitag, 19. Juni 2009 19.00 Uhr Schreinerhof
Gastspiel des Burgtheaters Wien
Thomas Bernhard – Abend mit Maresa Hörbiger
„Die verrückte Magdalena, … "

Freitag, 11. Sept. 2009 19.00 Uhr KuZ Paschinger Hof
Florian Scheuba & Robert Palfrader („Der Kaiser")
„Männer fürs Grobe"

Wir freuen uns über Ihr Interesse und auf Ihren Besuch.
www.pasching-kultur.at
Kartenverkauf/Bestellungen: 07229/66260-32
E-Mail: kultur@netzwerk-pasching.at
Kontakt PaschingerKulturservice: Christina Wallauch
Kulturreferent: Vbgm. Werner Ebenbichler

Schicken Sie uns eine E-Mail und wir informieren Sie gerne mit unserem Kultur-Newsletter!
PaschingKultur lohnt sich!

KinderKultur

Unsere nächsten Veranstaltungen auf einen Blick:

Fr, 08. Mai 2009,
16.00 Uhr
Netzwerk Pasching
„Olga ist verdreht" – ein verdrehtes Stück mit viel Musik über den Rollentausch zwischen Kindern und ihren Eltern, in dem beide Teile viel Neues über sich und den Anderen erfahren
- für Menschen ab vier Jahren, Gastspiel Theater des Kindes

Di, 09. Juni 2009,
16.00 Uhr
Netzwerk Pasching
Kinderkonzert mit der Kultband „Bluatschink"
- von „pädagogisch wertvoll" bis „einfach a Gaudi"

Fr, 18. September 2009,
16.00 Uhr
Netzwerk Pasching
„Aufstand im Zirkus Exotikus oder Der dressierte Direktor"
ein lustiges Zirkustheater zum Mitmachen von Cornelia Metschitzer über den strengen Zirkusdirektor Zampano, dem vom Affen Armin bis zum Zebra Zilli alle Tiere davonlaufen. Nun muss er selbst in die Manege – und denkt sich jede Menge Kunststücke aus, die alle schief gehen,
- für Menschen ab vier Jahren, Gastspiel Bühne04

Gemeindebücherei in der Hauptschule

Nunmehr sind die Umrüstarbeiten fertig gestellt, die Bücher sortiert, dem Schmökern und Entlehnen steht nun nichts mehr im Wege. Frau Schlapak, eine Lehrerin unserer Hauptschule und ausgebildete Bibliothekarin, führt nun diese Bücherei und freut sich auf zahlreichen Besuch.

Öffnungszeiten:
Ab 16. April 2009:
Jeden Donnerstag von 16.15 bis 18.15 Uhr

PaschingBildung – Sommer-Musical-Academy

Auf Grund der begeisterten Aufnahme veranstaltet PaschingBildung auch heuer wieder dieses Sommer-Ferien-Angebot für Kinder von 6 bis 12 Jahren mit Begeisterung für Musik, Spiel und Unternehmungslust. Heuer wird der Schwerpunkt Musical erweitert um gesunde Ernährung, Leseabend, Abenteuernacht und Entspannungsübungen für Kinder.
Termine gibt es von 3. bis 14. August 2009 – auf Grund der begrenzten Teilnehmerzahl empfehlen wir rasche Anmeldung.
Bei Interesse Info-Blatt anfordern und direkt Vbgm. Werner Ebenbichler unter der Telefonnummer 07229/66260-31 fragen.

GesundeGemeindePasching – Gesunde Ernährung

Mit einer Diätologin wurde ein Ernährungsprojekt gestartet, das sich vorerst mit der „gesunden Jause" in der VS Langholzfeld beschäftigt.
Informationsveranstaltungen für Lehrer, spezielle Unterrichtseinheiten in den Klassen, Workshops für Eltern und Kinder werden angeboten.

Weiterführendes Thema ist dann die „gesunde Schülerausspeisung", die um Gesundheitsaktionen wie Apfeltag, Obstkorb usw. erweitert werden soll.
Im Oktober finden die „Paschinger Gesundheitstage" statt, bei denen auch dieses Projekt und die Ergebnisse vorgestellt werden.

GesundeGemeindePasching – Vortrag

PHEET – Physio Emotionale Energetische Therapie + DEEKSHA

Do, 23. April 2009, 19.00 Uhr, Netzwerk Pasching. Referentin: Mag. Carmen Hintermüller. Anmeldung unter 07229/66260-32 erforderlich.

Netzwerk - Seniorencafé

Die Öffnungszeiten wurden bedürfnisgerecht geändert.
Montag (Seniorentreff): 13.00 bis 18.00 Uhr
Dienstag – Sonntag: 14.30 bis 16.30 Uhr. Jeden Mittwoch findet um 15.00 Uhr das „Erinnerungscafé" statt – dieses Projekt von Pasching-Kultur dient einerseits der Kommunikation und soll andererseits „Erinnerungen wecken", um so manches vor dem Vergessen zu bewahren. Vielleicht entstehen außer interessanten Gesprächen Generationenprojekte, Materialien für die Paschinger Geschichte oder …

Wir freuen uns auf Besuch und Teilnahme!

Neu: Mit 1. Mai steht die neu errichtete Terrasse beim Seniorencafé ebenfalls zur Verfügung – wir freuen uns auf schöne gemeinsame Stunden im Freien!

Überraschung

Fasching im Caritas-Kindergarten.

Miteinander-Feiern wird im Pfarrcaritas-Kindergarten Langholzfeld großgeschrieben: die Geburtstage der Kinder, die kirchlichen Feste und natürlich der Fasching.
So tummelten sich am Faschingsdienstag wieder Prinzessinnen, Astronauten und andere seltsame Gestalten im Kindergarten.

Köstliche Faschingskrapfen.
Als es nach vielen lustigen Spielen zur Faschingsjause ging, wartete eine Überraschung auf die Kinder: köstliche Faschingskrapfen, die an diesem Tag besonders gut schmeckten. Die Kinder und das Kindergartenteam bedanken sich bei Bürgermeister Mair und der Gemeinde Pasching für die süße Überraschung! ◆

Sportlich drauf

Die Volksschule Pasching ist sportlich unterwegs: Mit Bussen zum Badezentrum Traun und zum Eislaufen.

Zweimal fuhren die Kinder der VS Pasching mit Bussen zum Badezentrum Traun, um zu schwimmen und Eis zu laufen. Die Kinder der 4. Klasse trainierten für die Fahrtenschwimmerprüfung. Folgende Leistungen waren dafür zu erbringen:

- 15 min Dauerschwimmen in beliebigem Schwimmstil
- Kopfsprung aus zirka 1 m Höhe
- 10 m Streckentauchen
- 50 m Rückenschwimmen ohne Armtätigkeit
- Einmaliges Tieftauchen (ca. 2 m) und Heraufholen eines ca. 2,5 kg schweren Gegenstandes
- Kenntnis der 10 Baderegeln

Die SchülerInnen der 1. und 2. Klasse gingen zweimal in die Eishalle. Einige Kinder, die keine Eislaufschuhe besaßen, durften sich welche ausborgen. Nun ging's ab auf die Eisfläche. Die Kinder hatten beim Eislaufen großen Spaß. Auch für jene, die es das erste Mal probierten, war es eine Freude. Sie lernten das Schlittschuhlaufen schnell, und manche wagten sogar eine Pirouette auf dem Eis. ◆

Es gab nichts Gutes ...

Lehrausgang der 4a der HS Pasching: Das Konzentrationslager Mauthausen und seine erschütternde Geschichte.

Der Lehrausgang der 4a (HS Pasching) zum Konzentrationslager Mauthausen erwies sich als ein erschütterndes und lebensprägendes Erlebnis. Die Reise in die Vergangenheit begann an der Klagemauer, einem Ort der Erniedrigung und der Qualen. Hier mussten die abgemagerten Häftlinge oft tagelang unter kräfteraubenden Umständen wie eisigen Temperaturen, Hagel oder Regen ausharren, während sie beschimpft oder trotz Kälte mit Wasser bespritzt wurden. Einige der Häftlinge verloren bereits bei diesem Verfahren ihr Leben. Im Lager selbst gingen die Demütigungen weiter. Den Männern wurden die Köpfe kahl geschoren und anschließend wurden sie zu Dutzenden in eine Duschkammer gepfercht und kurz gewaschen. Durch diese Prozeduren völlig verstört und emotional gebrochen, waren sie bereits lange am Ende ihrer Kräfte. Doch es gab keine Pause, kein Erbarmen, **nichts Gutes.**
Anschließend folgte die Gruppeneinteilung, schließlich war Sträfling nicht gleich Sträfling. So hatten beispielsweise Juden einen gelben Stern und Zeugen Jehovas einen lila Winkel auf ihr Gewand gestickt. Dadurch kam es zu einer Häftlings-Hierarchie. So wurden österreichische Häftlinge besser behandelt als jüdische. Das führte zu unzähligen Konflikten unter den Häftlingen, die oft tödlich endeten.
Der nächste Halt unserer Führung durch Paul Sery war die Gaskammer, perfekt getarnt als Duschraum. Hier wurden die Menschen hineingelockt, und zwar unter dem Vorwand, dass sie sich waschen dürften. Der qualvolle Tod erwartete sie. **Nichts Gutes.**
Uns wurde noch von vielen Dingen aus dieser grausamen Zeit berichtet, wie der Sturz von der Todesstiege und vieles mehr.
Wenn man vor diesem großen grauen Lager steht, wenn man sich vorstellt, wie viel Unschuldige hier ihr Leben verloren haben, wie viel Blut innerhalb dieser Mauern vergossen wurde, und sich die Schreie der Häftlinge in den Sinn ruft, könnte man in Tränen ausbrechen. Und was bleibt uns zu tun? Die Erinnerung und das Wissen über diese Verbrechen an den Menschen wachzuhalten! Eine Warnung sowie die erbitterte Hoffnung, dass es nie wieder so weit kommen möge. Und zum Schluss bleibt über diese ungeheuren Geschehnisse nur eines zu sagen: **Es gab nichts Gutes**. Patrik Syn ◆

Schulkonzert

Im Rahmen der praktischen Musikerziehung wird am Montag, dem 20. April 2009 im Volksheim für die HS Pasching ein Konzert der Militärmusik Oberösterreich stattfinden. Das Orchester besteht aus ca. 50 Musikern und wird unter der Leitung von Kapellmeister Hptm. Mag. Harald Haselmayr den Schülern und Lehrern eine bunte Auswahl an Melodien darbieten. Bürgermeister Ing. Peter Mair wird die Veranstaltung mit seiner Anwesenheit beehren und die Musiker zu einem Mittagessen einladen. ◆

„A Perfect Match“

Am Dienstag, den 3. März hatten die Schüler der HS Pasching die Gelegenheit, ein Theaterstück in englischer Sprache zu besuchen. Veranstaltungen dieser Art bereichern den Englischunterricht sehr. Das Ensemble des „Vienna's English Theatre“ begeisterte sowohl Lehrer als auch Schüler mit einer schwungvollen und turbulent inszenierten Aufführung des Stückes „A Perfect Match“. Die vier Schauspieler schlüpften in unterschiedliche Rollen und bezogen auf unterhaltsame Art und Weise das junge Publikum mit ein. Bei solchen Erlebnissen erkennen unsere Schüler ENGLISH IS FUN. ◆

Bilderzyklus

Ein Bilderzyklus von Schülerinnen und Schülern der 2b mit ihrem Lehrer Alfred Pröll zum Buch Ruth aus dem AT: Kapitel 1, Vers 16, Dräng mich nicht, dich zu verlassen und umzukehren: „Dein Volk ist mein Volk und dein Gott ist mein Gott“. ◆

„Frag doch den Inder!“

Fasching in Pasching: Der Pensionistenverband Pasching hatte heuer wieder einiges zu feiern. Beim Seniorenball der Stadt Linz machte er mit seiner originellen Verkleidung den 1. Preis.

Frag doch den Inder! – Diesen Slogan verwendete unsere Pensionistenschar heuer bei diversen Bällen im Fasching. Selbstverständlich waren unsere Pensionisten und Pensionistinnen auch beim Seniorenball der Stadt Linz im Brucknerhaus am 15. Jänner 2009 zahlreich vertreten.

Erster Preis.
Das Rahmenprogramm war sorgfältig ausgewählt und zur Stärkung gab es ein Paar Würstel und ein Getränk gratis. Mit Musikbegleitung und viel Applaus zogen die Narren einige Runden durch den Saal. Für die originellste Verkleidung als „Inder“ erhielt unsere Gruppe den 1. Preis der Gruppenbewertung. Der vom Pensionistenverband Bezirk Linz-Land veranstaltete Ball in Hörsching wurde auch besucht sowie die Faschingsveranstaltung der Ortsgruppe Ödt/Traun, die wieder ein umfangreiches Programm (Gedichte, Sketches, Darbietungen des Chors, Männerballett) vorführte.

Turnübungen am Rosenmontag.
Der Rosenmontag wurde von unseren TurnerInnen ausgiebig mit Sekt und Cappy gefeiert, es waren alle maskiert und Bgm. Ing. Mair kam persönlich mit Faschingskrapfen vorbei. Natürlich musste er auch die Turnübungen unter Anleitung von Anneliese Hofer mitmachen und es hat ihm und uns allen sehr gefallen.

Termine:
- Samstag, 18. April 2009, „Tanz in den Frühling“ im Paschinger Hof ab 14.00 Uhr, Musik: Lamb Duo, Tombola
- Mittwoch, 29. April 2009, „Fahrt ins Blaue“, 8.00 Uhr Post Pasching
- Mittwoch, 6. Mai 2009, Mutter- und Vatertagsfeier im Paschinger Hof ab 12.00 Uhr ◆

Termin

TAG DER OFFENEN TÜR der Gemeinde Pasching findet im heurigen Jahr am Sonntag, 21.06.2009 von 11 bis 15 Uhr statt.

Nähere Infos in der nächsten Paschinger Zeitung im Juni.

Ich habe mehrere Häuser und Wohnungen in Pasching zu verkaufen, auch Häuser zu vermieten !

Mag. Franz Neubauer
Ihr Pasching Experte
RE/MAX LINZ CITY
0732/ 660 260-36
0664/ 360 11 71
neubauer@remax-linz-city.at
www.remax-linz-city.at

Bezahlte Anzeige

Toller Verdienst

Verdienstmedaille des Landes für Jürgen Horschitz.

Jürgen Horschitz ist beruflich als Lehrer an der Musikhauptschule Neuhofen tätig. Vor über 20 Jahren gründete er mit viel Engagement den Sing- und Spielkreis Pasching und die Stubenmusik. Jährlich findet unter der Leitung des Geehrten ein Frühjahrs- und Weihnachtskonzert statt. Weiters gibt es von ihm eine Reihe von Kompositionen, darunter Kindermusicals und verschiedene Versionen von Volksliedern. Zahlreiche Aufführungen in ganz Österreich zeugen von der Großartigkeit der musikalischen Darbietungen. Seit 1997 ist der Geehrte auch Liedbegleiter des Heimatvereins Ruma Traun und war maßgeblich an der Herausgabe des Liederbuches „Ein bunter Strauß alter und neuer Lieder“ beteiligt. Weiters war Herr Horschitz von 1984 bis 1990 Landesjugendobmann der Oö Naturfreunde.
Jürgen Horschitz hat sich mit seinem musikalischen Engagement und seinem ehrenamtlichen Einsatz große Verdienste erworben und leistet einen wertvollen Beitrag zur Kunst- und Kulturlandschaft Oberösterreichs. ◆

Jürgen Horschitz (r.) mit seiner Verdienstmedaille und Landeshauptmann Dr. Pühringer.

Horschitz mit Medaille (vorne Mitte) im Kreise der Gratulanten.

Bäriger Preis

Silberner Bär für Birgit Minichmayr auf der 59. Berlinale.

Die in Pasching aufgewachsene Birgit Minichmayr ist bei der 59. Berlinale mit dem Silbernen Bären als beste Schauspielerin ausgezeichnet worden. Sie erhielt den Preis für ihre Rolle in dem deutschen Wettbewerbsfilm „Alle Anderen“ von Maren Ade. Die Gemeinde gratuliert herzlich zu diesem Erfolg und wünscht für die weitere Karriere das Allerbeste. ◆

Die Gemeinde Pasching gratuliert herzlichst.

EKIZ

Unsere nächsten Veranstaltungen auf einen Blick:

- **Eltern-Aktiv-Seminar: Starke Kinder brauchen starke Eltern**

Montags, 20.04; 27.04; 04.05 und 11.05.2009, jeweils ab 19.30 Uhr
Leitung: Gisela Grassl, dipl. Sozialpädagogin und Supervisorin
Beitrag: 10,90 Euro für die gesamte Seminarreihe (-20 Prozent für Paschinger, -10 Prozent für Kinderfreundemitglieder)

- **Vortrag: Coole Kids ernähren sich anders – altersgerechte Ernährung von Vor- und Volksschulkindern**

Mittwoch, 22.04.2009 ab 19.30 Uhr
Leitung: Christine Steipe-Künstler, dipl. Päd. für Ernährungswirtschaft
Beitrag: 5 Euro (-20 Prozent für Paschinger, -10 Prozent für Kinderfreundemitglieder)

- **Erste Hilfe bei Notfällen mit Kindern – Erste-Hilfe-Kurs für Eltern**

Freitag, 08.05.2009, 17.00 bis 21.00 Uhr
Leitung: Thomas Althuber, Lehrbeauftragter des Oö Roten Kreuzes
Beitrag: 19 Euro (inkl. 2 RK Fibeln) (-20 Prozent für Paschinger, -10 Prozent für Kinderfreundemitglieder)

EKIZ Kinderwelt

Tragetuchworkshops und Tragetuchverleih: Im EKIZ Pasching gibt es jetzt die Möglichkeit, Tragetücher auszuleihen.

Tragetuchgebühr: fünf Euro pro Monat (2,50 Euro für Kinderfreundemitglieder). Einsatz: 20 Euro (dieser Betrag wird bei Rückgabe des Tragetuchs zurückerstattet). Acht Tragetücher stehen zum Ausleihen zur Verfügung.

Tragetuchworkshop.
Dazu bieten wir auch einmal im Monat einen Tragetuchworkshop an!
Dabei lernt man, auf die richtige Haltung bei sich selbst und bei den Babys oder Kleinkindern zu achten.
Bitte eigenes oder ausgeborgtes Tragetuch mitnehmen und natürlich auch das Baby oder Kleinkind, damit gleich richtig geübt werden kann.

- Termine: 21.04, 12.05, je nach Bedarf können noch zusätzliche Termine ausgemacht werden!

Leitung: Manuela Hörschläger, dipl. Kinderkrankenschwester und Mutter von 2 Kindern
Beitrag: 6 € (-20 Prozent für Paschinger, -10 Prozent für Kinderfreundemitglieder)
Achtung: Anmeldung erforderlich!
Kontakt:
Eltern Kind Zentrum
Kinderwelt Pasching,
Adalbert-Stifter-Str. 29,
4061 Pasching
Telefonnummer: 0676/88566153
E-Mail:
ekiz.pasching@kinderfreunde.cc ◆

Foto: iStockphoto.com

Non, je ne regrette rien

War der Titel des letzten Chansons und wohl auch die Meinung derer, die sich für diesen Abend Zeit genommen hatten.

Rund 130 BesucherInnen nahmen das Angebot der Pfarre Langholzfeld an, sich am Valentinstag von den Chansons von Edith Piaf verzaubern zu lassen. Klaudia Maassen van den Brink-Plasch, eine gebürtige Paschingerin, verstand es, die Herzen der ZuhörerInnen mit den Liedern des „Spatzes von Paris“ anzurühren. Ihre Begeisterung und Leidenschaft übertrug sich rasch auf das Publikum im Saal, das sich schließlich sogar zum Mitsingen animieren ließ.
Einführende Worte und Hinweise auf Details aus dem Leben der Piaf ermöglichten auch jenen, die des Französischen nicht mächtig sind, den Gehalt der Lieder zu verstehen. Am Klavier begleitet wurde die Sängerin von Gerhard Urban. ◆

News der Feuerwehr

Alles im Lot mit den Firmen in Pasching!

Firmenbesichtigungen: Heuer bedanken wir uns besonders bei den Firmen „PAA Laboratories“, „Plus-City“ und „Trumpf Maschinen Austria“ für ihre Zeit und ihr Interesse.

Unser Lotsen- und Nachrichtenkommandant Alexander Hahn organisierte wie jedes Jahr in den Wintermonaten Besichtigungen bei in Pasching angesiedelten Betrieben.
Für uns als Feuerwehr ist es unerlässlich, sich über die örtlichen Gegebenheiten und Änderungen bei den einzelnen Firmen auf dem Laufenden zu halten. Besonders freut es uns, dass sich die Firmenleitungen dieser Gefahr bewusst sind und aus eigener Initiative an uns herantreten. Das Engagement der firmeneigenen Brandschutzbeauftragten ist ebenfalls sehr hervorzuheben. Dadurch wird die jahrelange gute Zusammenarbeit mit den Firmen fortgesetzt. ◆

Verstärkung für die FF Pasching

Neue Unterstützung: Paul Schmidberger und Klaus Frauengruber sind die neuen Gesichter bei der FF Pasching.

Wieder Erfreuliches aus dem Bereich der Neuzugänge:

Paul Schmidberger und Klaus Frauengruber verstärken seit Kurzem unsere Feuerwehr.

In Ausbildung.
Paul absolviert heuer die Feuerwehr-Grundausbildung.

Klaus ist bereits voll ausgebildeter Feuerwehrmann, da er vor seinem Umzug nach Pasching bei der Freiwilligen Feuerwehr Schönering Mitglied war. ◆

2 Schwerverletzte bei Unfall

Verkehrsunfall: 2 Personen wurden vom Notarzthubschrauber und Rotem Kreuz versorgt. Im Einsatz: 22 Mann, 4 Fahrzeuge.

Aus unbekannter Ursache kam es auf der Hörschinger Straße in Höhe Lagerhaus zum Zusammenstoß zweier PKW. Eine Person wurde eingeklemmt und musste mit hydraulischem Rettungsgerät aus dem Fahrzeug befreit werden. Insgesamt wurden zwei schwerverletzte Personen geborgen. ◆

Erste-Hilfe-Schulung

8-h-Kurs: Wir bedanken uns bei Erika und Peter vom Roten Kreuz Neuhofen, die diesen Kurs sehr professionell gestalteten.

Anfang März hatten wir die Möglichkeit, unsere Erste-Hilfe-Kenntnisse in einem 8-stündigen Kurs aufzufrischen. Ziel war, Erlerntes zu wiederholen und zu festigen. Auch der Defibrillator stand auf dem Plan. ◆

Konzert

Frühjahrskonzert: Singen verbindet Jung und Alt.

Der Kinder- und Jugendchor und der Singkreis Pasching laden ein zum

Frühjahrskonzert am 25.04.2009, 19.00 Uhr, Volksheim Langholzfeld

„Singen verbindet Jung und Alt“

Unter diesem Motto stand nicht nur das Familien-Sing-Wochenende am 21./22. März 2009 in Aigen im Mkr., sondern es wird beim Frühjahrskonzert in die Tat umgesetzt: Fünf verschiedene Chorgruppen gestalten das Programm und mit dem „Andante“ aus der Symphonie mit dem Paukenschlag von Joseph Haydn, der Filmmelodie aus „Dornenvögel“ und „Can you feel the love tonight“ stellt sich erstmals ein Kinderorchester vor, das nur aus Mitgliedern des Kinder- und Jugendchores besteht. Mundarttexte der etwas anderen Art liest Leopold Schöllhuber vom Stelzhammerbund.

Über 120 Mitwirkende aus ganz Pasching freuen sich auf Ihren Besuch! ◆

Foto: Wolfgang W. Luif

Frühling ist Gartenzeit!

Wir entfernen Bäume, Sträucher, Hecken und Wurzelstöcke. Die Besichtigung / Beratung ist kostenlos!

Größere Mengen Gras und Sträucher holen wir direkt aus den Gärten ab oder übernehmen sie auf unserer Kompostanlage in Pasching, wo auch Kompost, Gartenerde und Rindenmulch lagert.

r. Leitner KOMPOSTERDE PASCHING

R. Leitner GesmbH, 07221 88242

Die Kompostanlage ist geöffnet:
Mo, Di, Do 07.00 – 12.00 Uhr u. 13.00 – 17.00 Uhr
Mi 07.00 – 12.00 Uhr u. 13.00 – 18.00 Uhr
Fr 07.00 – 12.00 Uhr

Bei Schönwetter auch:
Fr 13.00 – 18.00 Uhr
Sa 09.00 – 12.00 Uhr

Bezahlte Anzeige

Jugend hat Priorität!

Musikverein Langholzfeld: „Uns ist die Jugend wichtig!“ Besuchen Sie uns mit Ihrem Kind bei den Proben am Montag.

Warum ich beim Musikverein Langholzfeld bin?

- Weil Musizieren ein schönes Hobby ist, das ständig neue Herausforderungen bietet!
- Weil ich im MV Langholzfeld die Kameradschaftlichkeit besonders schätze.
- Weil ich dadurch viele neue Freunde gewonnen habe.
- Weil es nicht um Wettkampf und Bewertung, sondern um ein gemeinsames Arbeiten geht.
- Weil Musik verbindet.

Junge Musiker.
Ein besonderes Anliegen sind dem Musikverein Langholzfeld die jungen Musiker.

Neue Freundschaften schließen.
Es gibt eine eigene Jugendgruppe, in der die Kinder auf das Musizieren in der Kapelle vorbereitet werden und Kontakte mit Gleichgesinnten und Gleichaltrigen knüpfen können.

Trompete, Tuba und Klarinette.
Anfang März waren wir auch in allen Klassen der Volksschule Langholzfeld und stellten den SchülerInnen Blasinstrumente, zum Beispiel Klarinette, Trompete, Tuba oder Tenorhorn, vor. Anschließend hatten die Kinder viel Spaß beim Ausprobieren dieser Instrumente.

Sinnvolle Freizeitbeschäftigung.
Möchte nicht auch Ihr Kind die Freizeit sinnvoll verbringen und dadurch neue Freunde kennen lernen?
Sie können uns gerne in einer unserer Proben besuchen: montags, ab 19.15 Uhr im Musikheim Langholzfeld (Stifterstraße 31, neben dem Volksheim).

Kontakt:
Telefonisch können Sie sich auch gerne an unseren Obmann Gottfried Huber wenden. Er ist unter der Telefonnummer 0664/1339301 erreichbar. ◆

Kirchenkonzert

In der Pfarrkirche Langholzfeld werden bald Blasmusiktöne erklingen.
Der Musikverein Langholzfeld veranstaltet sein drittes

KIRCHENKONZERT

AM SONNTAG, 19. APRIL

UM 17.00 UHR

IN DER PFARRKIRCHE LANGHOLZFELD

Dieses Konzert wird geleitet von Wolfgang Pühringer. Er spielt Klarinette beim Musikverein Langholzfeld und bei der Werksmusik Nettingsdorf. Außerdem ist er Jugendreferent-Stellvertreter des Bezirksblasmusikverbandes Linz-Land.
Die Förderung der jungen Musiker ist uns als Musikverein besonders wichtig. Deshalb freut es uns, dass auch die Jungmusiker wieder mitwirken!
Durch das Programm wird uns diesmal der „Hausherr“ der Kirche, Mag. Albert Scalet, führen.
Wir freuen uns auf Ihr Kommen!

Learning by doing

Ziele und Arbeit der Pfadfinder

Die weltweit größte internationale Kinder- und Jugendbewegung hat über 38 Millionen Mitglieder in 216 Ländern.

WiWö in Vorfreude.

Wahrscheinlich hast du schon öfter den einen oder anderen Bericht über unsere Aktivitäten hier in der Gemeindezeitung gelesen. Womöglich hast du dich hin und wieder gefragt, wer wir eigentlich sind, welchen Hintergrund die Pfadfinderei hat, welche Ziele wir mit unserer Pfadfinderarbeit verfolgen oder was wir in unseren Heimstunden eigentlich machen.
Wir wollen die Gelegenheit nutzen und dir die Pfadfinder etwas näherbringen, weil wir unsere Arbeit noch mehr interessierten Kindern und Jugendlichen, aber auch Erwachsenen zugänglich machen wollen.
Die PfadfinderInnen sind mit 38 Millionen Mitgliedern die weltweit größte internationale Kinder- und Jugendbewegung, deren Mitglieder auf allen Kontinenten zu internationaler Verständigung aufrufen. Die PfadfinderInnen Österreichs sind in 300 Gruppen organisiert, die sich auf alle neun Bundesländer verteilen. In diesen Gruppen finden die Heimstunden statt. Daneben gibt es Ausflüge und Wochenendlager. Die JugendleiterInnen absolvieren eine mehrjährige Ausbildung, die vor allem aus Erfahrungsaustausch und Reflexion besteht.

Die Pfadfinderbewegung

- lebt durch ehrenamtliche JugendleiterInnen und MitarbeiterInnen
- leitet zu verantwortungsbewusstem Verhalten in der Umwelt an
- ist demokratisch
- ist interkonfessionell, betrachtet aber Religion als Grundlage der Erziehung
- ist parteipolitisch unabhängig
- bekennt sich zur aktiven Friedenserziehung
- hilft, junge Menschen zu eigenverantwortlichen Persönlichkeiten und mündigen BürgerInnen zu erziehen

Wir unterstützen Kinder und Jugendliche bei der Entwicklung ihrer Persönlichkeit ganzheitlich. Schwerpunkte werden in altersgemäßen Gemeinschaftsformen (Kleingruppen) vermittelt. Die dabei angewendeten Methoden reichen vom spielerischen Lernen bis zur strukturierten Projektarbeit. Lernen durch Tun, also „Learning by doing“, Üben von demokratischen Verhaltensweisen, Sensibilisieren für Unrecht und Unfrieden, gewaltfreies Lösen von Konflikten sind uns besonders wichtig.
Die jüngsten PfadfinderInnen heißen Wichtel (Mädchen) und Wölflinge (Buben). Im Spiel entwickeln sie ihre kindliche Persönlichkeit und entdecken ihre Fähigkeiten und Talente. Die LeiterInnen stehen als Bezugspersonen im Mittelpunkt der Gemeinschaft. Sie erfahren etwas über ihren Lebensraum, basteln und singen. Unsere Wichtel und Wölflinge treffen sich jeden Dienstag von 17.00 bis 18.30 Uhr im Pfadfinderheim gleich neben dem Waldbad. ◆

Fröhliche “GuSp”.

Abenteuer Outdoor-Camps

Unsere Guides und Späher treffen sich jeden Mittwoch von 18.30 bis 20.15 Uhr im Pfadfinderheim.

Guides (Mädchen) und Späher (Buben) übernehmen in einem kleinen Team Verantwortung, erkennen eigene Qualitäten und bringen sie in die Gruppe ein. Das Abenteuer im Rahmen von Outdoor-Camps und Wanderungen bietet den 10- bis 13-jährigen Mädchen und Buben prägende Erlebnisse. Die LeiterInnen gestalten mit den Guides und Spähern ein abwechslungsreiches Programm und unterstützen sie dabei, im Team gemeinsame Entscheidungen zu treffen. Viele Aktivitäten finden in der Natur statt und reichen vom Umgang mit Seil und Werkzeug, gemeinsamem Kochen, Spiel und Spaß bis zur Auseinandersetzung mit der Umwelt. Auch Treffen mit PfadfinderInnen außerhalb der Gruppe sind wichtig. ◆

Zusammen viel erreichen

Caravelles und Explorer: Gemeinsam etwas bewegen und Zusammengehörigkeit über Grenzen hinweg erfahren.

Caravelles (Mädchen) und Explorer (Burschen) finden sich je nach Interesse in Kleingruppen zusammen. In Unternehmen, bei denen die Jugendlichen ihre eigenen Ideen einbringen, handeln sie bei der Planung und Durchführung immer selbstständiger. Die LeiterInnen unterstützen die 13- bis 16-jährigen Jugendlichen, wo immer sie ihre Hilfe brauchen. Für Caravelles und Explorer ist es wichtig, gemeinsam etwas zu bewegen und Zusammengehörigkeit nicht nur zu Hause, sondern über Grenzen und Völker hinweg zu erfahren. Internationale Treffen geben den Kids die Chance, interkulturelles Zusammenleben hautnah zu erleben. Unsere Caravelles und Explorer treffen sich montags von 19.30 bis 21.00 Uhr im Pfadfinderheim. ◆

“CaEx” in Action.

“RaRo” am Aqua.

Sich der Herausforderung stellen

Ranger und Rover: Die Jugendlichen nehmen nach und nach ihr Leben immer mehr selbst in die Hand.

16- bis 20-jährige Ranger (Mädchen) und Rover (Burschen) befassen sich mit selbst gewählten gemeinsamen Projekten zu verschiedensten Themen. Sie bereiten sich auf ihre Rolle als verantwortungsbewusste und engagierte Persönlichkeiten in der Gesellschaft vor. Die LeiterInnen begleiten die Jugendlichen bei ihren Aktivitäten. Ranger und Rover erleben eine Gruppe von Freunden mit viel Spaß, Abenteuer und Action. Sie stellen sich den Herausforderungen, die das Leben bietet. Ranger und Rover nehmen nach und nach ihr Leben immer mehr selbst in die Hand. Unsere Ranger und Rover treffen sich je nach Vereinbarung, beachte die nebenstehenden Kontaktmöglichkeiten.

Pfadfindergruppen.
Die österreichischen Pfadfindergruppen und ihre ehrenamtlichen JugendleiterInnen und MitarbeiterInnen veranstalten jährlich rund:

- 100.000 Heimabende
- 10.000 Ausflüge
- 9.000 Wochenend- und Pfingstlager
- 600 Sommerlager mit insgesamt rund 15.000 Kindern und Jugendlichen
- 200.000 Verpflegstage auf Sommerlagern

Bist du Kind oder Jugendlicher und möchtest auch zur weltweit größten Jugendbewegung gehören und etwas bewegen? Dann schau doch einfach in einer der nächsten Heimstunden vorbei oder klick auf
www.scout.at/langholzfeld

Jetzt anmelden.
Möchtest du als Erwachsener gerne Einblicke in die Pfadfinderei gewinnen oder uns durch deine Mithilfe bei verschiedenen Aktivitäten oder gar als Leiter unterstützen? Dann melde dich bei Bettina Jaksch unter b.jaksch@24speed oder 0660/7307413.
Ob Kind, Jugendlicher oder Erwachsener – wir warten genau auf dich! ◆

Musik liegt in der Luft

Ramba Zamba Musigschnas

Musigschnas: 178 Besucher stürmten das Faschingsfest des Musikvereins Pasching.

Nicht zu fassen! Das Musigschnas Anfang Februar hat die kühnsten Erwartungen übertroffen. 178 Besucher stürmten den Schreinerhof und hatten diesen bereits um 20 Uhr fest in ihrem Besitz. Fasching in Pasching wurde zum Slogan dieses Abends. Die Band „Take Two“, auch schon ein fixer Bestandteil bei dieser Veranstaltung, ließ nicht locker und verwandelte den bunt geschmückten Ballsaal in kürzester Zeit in ein Tollhaus. Die gemäßigten Preise, übrigens seit dem Vorjahr nicht erhöht, und der perfekte Service wurden von den Narren gerne angenommen. Unser Glückshafen war wiederum eine Augenweide. Jedes Los ein Treffer. Da brauchten die Verkäufer nicht lange, um alle Lose an den Mann bzw. die Frau zu bringen.

Raucher verhaftet.
Großes Lob zollten uns die Besucher für die eingerichtete Raucherzone und das Rauchverbot im Saal. Trotzdem musste die anwesende Saalpolizei einen Raucher verhaften, der sich absolut nicht an das Verbot hielt. Zu jeder Zeit voll belegt war die „Märchenwald-Bar“. Es war schwierig, sich dort einen Platz zu sichern.
Der MV Pasching bedankt sich beim Getränkehandel Schwarzbauer für die Unterstützung und bei den vielen Spendern, die es erneut ermöglicht haben, eine Riesentombola anzubieten. Aber auch den Besuchern ein Dankeschön für ihr Kommen. ◆

Essbichl neuer alter Obmann

Vizebürgermeister Franz Essbichl wurde wieder einstimmig zum neuen alten Obmann des Musikvereins Pasching gewählt.

Bei der Anfang März abgehaltenen Jahreshauptversammlung des Musikvereins Pasching wurde Vizebürgermeister Franz Essbichl ohne Gegenstimme wiederum für drei weitere Jahre zum Obmann gewählt.

Junge Musiker im Team.
Erfreulich ist die Einbindung junger MusikerInnen in den Ausschuss.

Verjüngung unumgänglich.
Nachdem einige Altgediente dem Verein nicht mehr zur Verfügung stehen, wurde eine Verjüngung des Kuratoriums unumgänglich. ◆

Stehend v. l.: Archivar Max Froschauer, Kassier Gerhard Wörister, Beirat Hans Plakolb, Stabführer Sepp Streicher, Beirat Roland Essbichl, Kapellmeister Michael Schrenk, KapellmeisterStv. Felix Niedermayr, JgdRef. Josef Eckerstorfer.

Sitzend v. l.: Schriftführer Simon Wischt, Beirätin Eva Kirchmayr, ObmStv. Fritz Brunner, Obmann Franz Essbichl, Beirätin Sabine Essbichl, KassierStv. Hans Heidinger.
Nicht auf dem Foto: Beirätin Verena Kirchmayr, SchriftStvin. Anna Weinberger und JugendRefStvin. Sabine Schrenk.

Blasmusik bringt Jugend auf Schiene

Schnuppertag: Am 26. April können interessierte Jugendliche von 10.00 bis 11.30 Uhr im Paschinger Hof Musikinstrumente ausprobieren.

Der Musikverein Pasching sucht Nachwuchs für praktisch alle Instrumente.

Wir bieten JungmusikerInnen die Möglichkeit, die „Werkzeuge“ der Musiker kennen zu lernen. Mädchen und Buben, die gerne musizieren oder ein Instrument erlernen möchten, können uns am:
Sonntag, 26. April
von 10 bis 11.30 Uhr
im Paschinger Hof

gemeinsam mit den Eltern oder auch alleine besuchen. Die Instrumente, die wir dort zur Verfügung stellen, können nach Lust und Laune ausprobiert werden. Unsere Musiklehrlinge, welche zurzeit in Ausbildung stehen, geben Kostproben ihres bisherigen Könnens. Die Jugendreferenten unseres Vereines und kompetente Musiklehrer geben Rat und Informationen.

Konzert am 25. April.
Wer hören will, wie die Ortsmusikkapelle klingt, dem sei das Konzert in der Kirche Pasching am 25. April ans Herz gelegt. ◆

Konzert

KONZERT IN DER KIRCHE Pasching

Am Samstag, den 25. April 2009 ab 19.00 Uhr

mit dem Musikverein Pasching
Eintritt: Freiwillige Spende

Bezahlte Anzeige

Spaß mit Naturfreunden

Buntmaskiertes Treiben

Kinderfasching im Paschinger Hof: Die Naturfreunde Pasching und der Musikverein Pasching luden ein.

Wieder einmal luden die NATURFREUNDE PASCHING und der MUSIKVEREIN PASCHING zum Kinderfasching mit Faschingsumzug ein.
Trotz schlechtem Wetter, vormittags noch Schneeregen, konnte der Umzug dann bei leichtem Regen durchgeführt werden. Von der Volksschule Pasching ging der Umzug, angeführt von der Paschinger Musik, zur Autowerkstatt Pühringer, wo die Familien Pühringer und Kogler bereits auf die Kinder mit Süßigkeiten warteten.

Spiel, Spaß und Animation.
Im Paschinger Hof unterhielten sich dann die Kinder mit Spielen, die von den Faschings-Animateuren der Kinderfreunde geleitet wurden. Für die Kinder war es ein großer Spaß, dass auch die Eltern bei diesen Spielen mitmachen mussten.
In den Pausen gab es für alle Kinder gratis Krapfen und Getränke.
Zum Nachhausegehen bekamen die Kinder von den Naturfreunden noch kleine Geschenke mit.
Für alle wieder ein gelungener Nachmittag. ◆

Schispaß

Familienschitag auf der Spielbergalm.

Bei herrlichem Winterwetter organisierten die Naturfreunde Pasching mit Unterstützung des SPORTAUSSCHUSSES der Gemeinde Pasching den Familien-Schitag.
Leider haben diesmal nicht so viele Schifahrer teilgenommen, der Schitag war trotzdem sehr schön.

Süßes für den Nachhauseweg.
Bei der Heimfahrt spendeten die Naturfreunde Pasching den Kindern Süßigkeiten.

Wir hoffen, dass im nächsten Jahr diese Schifahrt wieder zustande kommt. ◆

Kaibling rief!

Gemeindeschitag in Haus im Ennstal.

Am 1. März 2009 lud die Gemeinde Pasching zum Gemeindeschitag ein. Bei herrlichstem Wetter fuhren 100 Teilnehmer unter der Leitung der NATURFREUNDE PASCHING zum Hauser Kaibling, um auf den bestens präparierten Pisten dem Schilauf zu frönen. Auch unser Bürgermeister Peter Mair mit Gattin und Gemeindevorstand Franz Waltenberger nahmen am Schitag teil. Die Schifahrer bedanken sich bei der Gemeinde für den günstigen und schönen Schitag und hoffen, dass dieser auch nächstes Jahr wieder stattfindet. ◆

Hüttengaudi mit Mike

Hüttengschnas der Naturfreunde Pasching: Am 20. Februar 2009 hieß es wieder Tanzspaß im Naturfreundehaus.

Am 20. Februar 2009 luden die Naturfreunde Pasching zum traditionellen Hüttengschnas ins Naturfreundehaus ein.
Viele Masken nahmen die Einladung an, um ausgelassen die letzten Faschingstage zu feiern.

Bis in die Morgenstunden.
Musiker MIKE unterhielt die Tänzer mit seinem Programm bis in die Morgenstunden. ◆

Sommerprogramm 2009

- **26. April 09, 8.00 Uhr, Ruine Freyenstein**, drei Stunden Wanderung mit Einkehrmöglichkeit, Leitung: Inge + Egon
- **1. Mai bis 3. Mai 09, 9 Uhr, Römerradweg – Traunradweg,** mit dem Rad von Pasching nach Wels, Schwanenstadt, Tagesradler können in Attnang, Vöcklabruck usw. mit dem Zug zurückfahren. Die anderen bitte bis Fr. 27. März anmelden wegen Quartier. Genaue Beschreibung folgt bei Anmeldung, Leitung: Erika
- **17. Mai 09, 9.00 Uhr, Paschinger Radltag**, genaue Beschreibung folgt
- **17. Mai 09, 8.00 Uhr, Landeswandertag Spital am Pyhrn**, genaue Beschreibung folgt
- **24. Mai 09, 8.00 Uhr, Pernecker-kogel** (1080 m), Gehzeit 3,5 Std., Leitung: Georg
- **30. Mai bis 1. Juni 09, 9.00 Uhr Hohe Wand** (1132 m), genaue Beschreibung folgt, Leitung: Gerhard
- **7. Juni 09, 9.00 Uhr, Kremstalrunde,** bei Interesse mit Bratlessen, Leitung: Erika

Unsere Wander- und Rad-Referenten:

Wandern Bergwandern:

Georg Kansczyk	Tel.: 0664 – 2066726
Gerhard Kyris	Tel.: 0669 – 1607291
Egon Andraschko	Tel.: 0681 – 10365202
Inge Meyr	Tel.: 07221 – 88551

Radwandern:

Erika Roithmayr	Tel.: 0664 – 4560050
Hedwig Lachowitzer	Tel.. 07229 – 65563

Sportklettern:

Georg Kansczyk	
Erich Deutsch	Tel.: 0664 – 4356146

Naturfreunde Pasching

Treffpunkt für unsere Rad- und Wanderfahrten
Parkplatz Waldbad ! ! ! !

Auskünfte über unsere Veranstaltungen:

Jeden Freitag beim Vereinsabend ab 19.30 Uhr
im Naturfreundeheim, Poststr. 38
oder bei einem unserer Referenten.

Ab Mai jeden 1. + 3. Freitag im Monat klettern am
Kletterturm beim Naturfreundeheim, von 17.oo – 19.oo Uhr

Unsere weiteren Referate:

Referat: Fotografieren	Herbert Blüher
Referat: Kanufahren	Karl Just – Egon Andraschko
Referat: Orientierungslauf	Albert Aflenzer Dieter Kraxberger
Referat: Wintersport	Herbert Weißenböck Johann Kyris
Hüttenreferenten:	Erich Deutsch Johann Kyris Herbert Weißenböck

Langsamlauftreff beginnt wieder

Lauffreunde aufgepasst! Der Langsamlauftreff beginnt wieder:
Mittwoch, 1. April 2009
Beginn: 19.00 Uhr

Eine Stunde gehen, Nordic Walken, laufen in unterschiedlichen Laufgruppen
Jeder ist gerne willkommen.
Treffpunkt: Naturfreundeheim in der Poststraße ◆

Service Willkommens Bonus

NEU IM TEAM
Helmut Bieber (vorm. Peugeot Traun)
Telefon 0664/6142951
helmut.bieber@francecar.com

AUS UNSEREM AKTUELLEM KUNDENDIENST-ANGEBOT!

Pickerl mit Ölwechsel
- Begutachtung des Fahrzeuges nach §57a Richtlinien
- Altplakette entfernen
- Motorölwechsel mit teilsynthetischem Leichtlauföl Total Quarz 7000 inkl. Entsorgung
- Motor auf Dichtheit prüfen

Versprochen! € 63,-

Klimaanlagen-Frischepaket
- Reinigung der Luftauslasskanäle
- Reinigung des Verdampfers
- Durch die Ultraschallreinigung werden Feuchtigkeit, Staub, Pollen, Pilze und Bakterien gründlich entfernt.
- Ergebnis: Gereinigte Luft und angenehmer Duft ohne Allergieerreger
- inkl. Material, Arbeitsaufwand und Entsorgung

Versprochen! € 45,- Inkl. Originalteile

Bremsklötze vorne erneuern
- Räder ab- und aufmontieren
- Bremsklötze ausbauen
- Bremssattel: Zustand & Funktion überprüfen
- Bremsschläuche und Verschleiß der Bremsscheiben kontrollieren
- Bremsklötze erneuern
- inkl. Material, Arbeitsaufwand und Entsorgung

Versprochen! ab € 103,- Inkl. Originalteile

AUS UNSEREM AKTUELLEM GEBRAUCHTWAGEN-ANGEBOT!

14.990,-
PEUGEOT 307 SW 1.6i ACTIVE
109 PS, EZ 11 / 2006, Km-Stand 23.270

11.990,-
PEUGEOT 207 1.4i TRENDY
73 PS, EZ 11 / 2007, Km-Stand 16.842

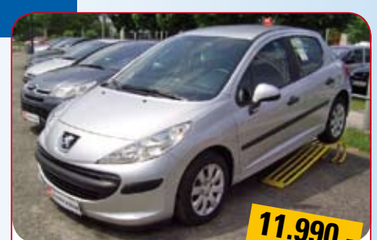

11.990,-
PEUGEOT 207 1.6 HDI TRENDY 90
90 PS, EZ 05 / 2007, Km-Stand 30.887

A-4030 Linz, Franzosenhausweg 33
Abfahrt A7 Franzosenhausweg
Nähe Metro
Tel. +43 (0) 732 38 77 33-0
info@francecar.com, **www.francecar.com**

NEU: Vertragswerkstätte
PEUGEOT
CITROËN

FRANCE CAR Center
Ihr Spezialist für französische Autos

Bezahlte Anzeige

Die Stars von morgen

Continental Cup 2009 in Pasching: Nachwuchsturnier der Extraklasse. Die Jahrgänge 1995, 1996 und 1997 des FC Superfund Pasching zählen zu Österreichs talentiertesten Kickern.

Im August veranstaltet der FC Superfund Pasching zum zweiten Mal gemeinsam mit dem langjährigen Partner Continental ein Nachwuchsturnier der Extraklasse – den ContiCup 2009. Bereits im letzten Jahr waren sowohl österreichische als auch deutsche Spitzenteams zu Gast. Diesmal wird die Teilnehmerzahl nochmals erhöht und es werden ebenso holländische sowie englische Spitzenklubs im Paschinger Waldstadion aufgeigen. Die Rückmeldungen beim ersten ContiCup im Jahr 2008 waren durchwegs positiv. Alle teilnehmenden Teams des letzten Jahres haben ihre Zusage für das nun ausstehende Nachwuchsturnier bereits gegeben. Dennoch möchten die Organisatoren in diesem Jahr nochmals eine Steigerung. Deswegen laufen die Vorbereitungen für den ContiCup 2009 seit Langem auf Hochtouren.

Die Jahrgänge 1995, 1996 und 1997 des FC Superfund Pasching zählen zu Österreichs talentiertesten Nachwuchskickern. Dies haben die Jungs in dieser Saison bereits mehrfach unter Beweis gestellt. Man misst sich mit österreichs Topvereinen im so genannten Leistungsfördernden Freundschaftsturnier (LFT). Die Ergebnisse, die bisher eingefahren wurden, können sich sehen lassen.

Die Besten des Landes.

Der FC Superfund Pasching zählt in diesen Altersklassen zu den besten Vereinen im Lande. Deshalb will man nun auch den Jahrgang 1998 auf dieses Niveau bringen, um die erfolgreiche Nachwuchsarbeit weiterhin fortzusetzen. Dieser Jahrgang muss dann auch im ContiCup 2009 gegen die besten Teams aus Österreich, Deutschland, Holland und England antreten. Deshalb wird schon seit Herbst 2008 an der Zusammenstellung des 98er Kaders gebastelt. Zahlreiche Spiele in Oberösterreichs Nachwuchsligen wurden gesichtet, um die größten Talente des Bundeslandes zum FC Superfund Pasching zu bringen. Bereits im März fand ein Sichtungstraining von 30 geladenen Spielern im Waldstadion statt, bei dem Schnelligkeit, Technik und Spielverhalten getestet und überprüft wurden. Sieben Talente schafften es in die engere Auswahl und werden voraussichtlich auch beim ContiCup 2009 bereits im Dress des FC Superfund Pasching auflaufen.

Das Ziel ist natürlich auch in diesem Jahr, dass sich Pasching bei diesem Turnier hervorragend präsentiert. 2008 wurden die Gäste rund um die Uhr verpflegt und Langeweile kam nie auf, da man mit Continental auf einen starken Partner zählen konnte, der eine Geschwindigkeitsmesswand und Wuzzlertische bereitgestellt hat. So hatten die Jungs auch in der spielfreien Zeit eine unterhaltsame Beschäftigung. Ebenso Anklang fand die Feier am Abend, bei der alle Mannschaften und Betreuer mit leckeren Speisen vom Grill sowie Getränken verwöhnt wurden.

Der begehrte Wanderpokal des ContiCups befindet sich im Übrigen aktuell im Besitz des österreichischen Rekordmeisters SK Rapid Wien. Die grünweißen Nachwuchskicker aus Hütteldorf konnten sich letztes Jahr gegen die Mannschaft von Red Bull Salzburg mit einem 1:0-Sieg in einem spannenden Finale behaupten und krönten sich zum ersten Sieger des Nachwuchsturniers. Aber auch das Paschinger Team machte auf sich aufmerksam. Die Vorgruppe wurde mit drei Siegen gegen Vienna, GAK und den TSV 1860 München souverän gewonnen. In der Zwischenrunde gab es zwei Unentschieden gegen Rapid Wien und das Team Wiener Linien, was zugleich den Einzug ins kleine Finale bedeutete, wo man nach einem 0:0 unglücklich im Elfmeterschießen gegen den Vorgruppengegner TSV 1860 München verlor. Trotz des verpassten dritten Platzes war man sehr stolz auf die Leistung der Paschinger Kicker, da sie im gesamten Turnierverlauf eine tolle Leistung gebracht und keine Partie in der regulären Spielzeit verloren haben.

Sie sind herzlich eingeladen!

Der FC Superfund Pasching zählt natürlich auch in diesem Jahr wieder auf eine stimmkräftige Unterstützung für unsere talentierten Kicker und lädt dazu alle Paschinger Bürger recht herzlich zum ContiCup 2009 ein. Im August sehen Sie im Waldstadion eines der bestbesetzten Turniere dieser Altersklasse und können sich zugleich selbst ein Bild von der erfolgreichen Nachwuchsarbeit unseres Fußballklubs machen.

Nähere Informationen über den ContiCup 2009 erhalten Sie im Laufe des Jahres auf der Homepage www.fcsuperfund.at ◆

Bezahlte Anzeige

Neue Ansichten von Linz-Land

Die Gemeinden des Bezirkes Linz – Land haben sich in einem Regionalforum zusammengeschlossen.
Diese regionale Plattform des Bezirkes, wo interessante Informationen zu unserem Umfeld zu finden sind, wurde neu gestaltet.
Die Website bietet noch mehr aktuelle Inhalte und Links.
Wie sie sich präsentiert können sie bereits hier sehen.
Klicken sie www.linz-land.at und überzeugen sie sich selbst!

Ihr Bürgermeister

Ing. Peter Mair

regionalmanagement
Im gewohnten Design bleibt die Seite der Regionalmanagement OÖ GmbH. Hier finden Sie neben aktuelle Informationen zu den Aktivitäten der einzelnen Regionalmanager, wichtige News und Termine aber auch einen Überblick über das gesamte Leistungsspektrum der Regionalmanagement OÖ GmbH in ganz Oberösterreich!

regionalforum
Neben den „alten“ Inhalten wie Marktplatz, Informationen zum Verein „Regionalforum Linz/Linz-Land“ und dem Veranstaltungskalender, finden Sie nun auch Informationen zur Freizeitgestaltung im Bezirk, einen Downloadbereich, aktuelle Umfragen zu Themen aus der Region und einen Diskussionsblog auf der neuen Internetseite.

leader-region
Linz-Land ist Leader-Region und das seit Jänner 2008. Nun ist es auch so weit, dass wir Ihnen alle Informationen rund um Leader, das Förderprogramm, die Aktivitäten, die Arbeitskreise, Termine und News auf unserer neuen Homepage präsentieren können. Wir freuen uns auf Ihren Besuch und Ihre Anregungen!

Wer klickt - gewinnt!
Klicken Sie sich auf die Homepage www.linz-land.at – beantworten Sie die Fragen und gewinnen Sie Gutscheine im Wert von insgesamt **€1.000,--** (10 x € 100,--) aus der Region
Einsendeschluss ist der 30. Juni 2009 / der Rechtsweg ist ausgeschlossen / die Gewinner werden schriftlich benachrichtigt

Saubere Sache: Unser Trinkwasser

Gleichbleibende Qualität des Paschinger Trinkwassers: Wassergüteinformation gemäß § 6 Trinkwasserverordnung. Unser Trinkwasser ist eine saubere Sache!

Eines gleich vorweg: Pasching hat natürlich ein gutes und sauberes Trinkwasser.
Trotzdem muss die Trinkwassergüte einmal im Jahr von der Gemeinde Pasching veröffentlicht werden.

Information.
Die rechts stehende Tabelle zeigt die aktuellen Werte des kostbaren Nasses. Die Gesamthärte ist maßgeblich für die Einstellung bei Geschirrspülern und Waschmaschinen. ◆

Parameter	Einheit	Messwerte			Grenzwert
Gesamthärte	[°dH]	13	-	15	***
Nitratgehalt	[mg/l]	11	-	18	50
Pestizide:					
Einzelsubstrate	[µg/l]	Pestizide im untersuchten Umfang nicht bestimmbar			0,1
Summe Pestizide	[µg/l]				0,5
Legende:	[°dH]	Grad deutscher Härte			
	[mg/l]	Tausendstel Gramm pro Liter			
	[µg/l]	Millionstel Gramm pro Liter			

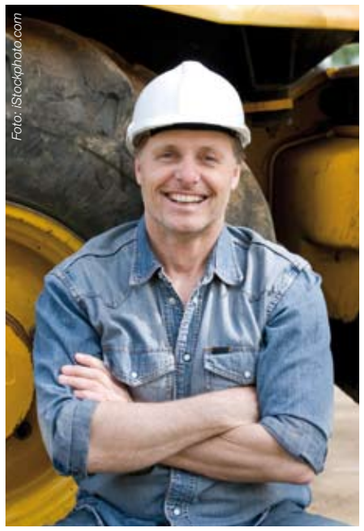
Foto: iStockphoto.com

Suchen für Raum Linz
zum sofortigen Eintritt
Maurerfachkräfte
für Neubau, Umbau
und Sanierungsarbeiten
kraushofer bau.
www.baufit.net
4060 Leonding, 0732 / 67 77 01

STATISTIK AUSTRIA
Die Informationsmanager

Die **Bundesanstalt Statistik Österreich** sucht im **gesamten Bundesgebiet** offene, kommunikative Persönlichkeiten für statistische Erhebungen auf **Werkvertragsbasis.**

Aufgabe ist die Erhebung statistischer Daten in Haushalten. Hierbei handelt es sich um laufende Erhebungen, von denen einigen eine **gesetzlich geregelte Auskunftspflicht** zu Grunde liegt.

Voraussetzung sind sehr gute Deutschkenntnisse und Ausdrucksfähigkeit, gepflegtes Auftreten und Einsatzbereitschaft. Ein eigener PKW ist von Vorteil.

Senden Sie uns bitte Ihren **Lebenslauf** mit **Foto** und sämtlichen Kontaktdaten per E-Mail an **bernhard.supp@statistik.gv.at**

Vom Amt der Oö. Landesregierung werden Dienstposten für FacharbeiterInnen und Erhaltungsarbeiter bei der Straßenmeisterei Ansfelden ausgeschrieben.

Anforderungsprofil für Facharbeiter:
- abgeschlossene Lehre als SchlosserIn, MaurerIn oder ZimmererIn sowie Kenntnisse im Baunebengewerbe
- Führerschein der Gruppen C u. E

Aufgabenbereich:
- Mitarbeit bei Erhaltungsarbeiten im Bereich der Straßenmeisterei
- Neubau von Geh- u. Radwegen

Anforderungsprofil für Erhaltungsarbeiter:
- Führerschein der Gruppe C u. E
- körperliche Belastbarkeit
- Einverständnis zur Leistung von Überstunden und Mehrdienstleistungen
- Wohnort im Nahbereich der Dienststelle

Weitere Auskunft u. Ansprechpartner:
Straßenmeister Wolfgang Obermaier
Telefon: 07229/87047-110 bzw. 0664/60072-42110
Adresse: Straßenmeisterei Ansfelden
Traunuferstraße 98, 4052 Ansfelden

Ärzte	Telefonnummer	Straße	Ort
Dr. Bittinger	07229/72174	Prinz-Eugen-Straße 32	4061 Pasching
Dr. Brandstätter	07221/72070	Humerstraße 12	4063 Hörsching
Dr. Dürr	07229/73366	Linzer Straße 23	4050 Traun
Dr. Fiereder	07229/61432	Traunleiten 10	4050 Traun
Dr. Fuchs	07229/65565	Leebgutstraße 23/a	4050 Traun
Dr. Füreder	07221/72516	Neubauerstraße 26/1	4063 Hörsching
Dr. Holzleitner	07229/64433	Hermann-Bahr-Weg 13	4050 Traun
Dr. Höller	07221/63426	Ofteringer Straße 1	4064 Oftering
Dr. Jetschgo	07229/73536	Styriastraße 11	4050 Traun
Dr. Kaltenbach	07229/72222	Fürstenstraße 1	4050 Traun
Dr. Kneidinger	07229/61698	Bahnhofstraße 21	4050 Traun
Dr. Kornbichler	0732/381853	Wr. Bundesstraße 15	4050 Traun
Dr. Kremer	07221/88290	Schulstraße 28	4061 Pasching
Dr. Oberroithmair	07221/88816	Im Kornfeld 8	4073 Wilhering
Dr. Paukner	07229/61074	St.-Niedermayr-Straße 19	4061 Pasching
Dr. Prieschl	07229/73110	Dr.-Eduard-Knechtl-Str. 28	4050 Traun
Dr. Rauch	07221/72191	Neubauerstraße 14	4063 Hörsching
Dr. Schramm	07229/70570	Leondinger Straße 63	4050 Traun
Dr. Türkis	07229/70280	Getreidestraße 11	4050 Traun
Dr. Übeleis	07221/63030	Kranholzstraße 3	4062 Thening

Ärztlicher Sonn- und Feiertagsdienst

April 2009

4./5.	Dr. Rauch
4.	Dr. Bittinger
5.	Dr. Kneidinger
11./12.	Dr. Übeleis
11.	Dr. Kaltenbach
12.	Dr. Türkis
13.	Dr. Javor in Ordination Dr. Füreder
13.	Dr. Fuchs
18./19..	Dr. Kremer
18.	Dr. Schramm
19.	Dr. Fiereder
25./26.	Dr. Brandstätter
25.	Dr. Prieschl
26.	Dr. Kornbichler

Mai 2009

1./2./3.	Dr. Javor in Ordination Dr. Füreder
1.	Dr. Dürr
2.	Dr. Holzleitner
3.	Dr. Jetschgo
9./10.	Dr. Höller
9.	Dr. Paukner
10.	Dr. Bittinger
16./17.	Dr. Brandstätter
16.	Dr. Kneidinger
17.	Dr. Kaltenbach
21.	Dr. Kremer
21.	Dr. Türkis
23./24.	Dr. Übeleis
23.	Dr. Fuchs
24.	Dr. Schramm
30.	Dr. Kremer
31.	Dr. Rauch
30.	Dr. Fiereder
31.	Dr. Mojzischek

Bereitschaftsdienst unter der Woche für Sprengel II:

April 2009

Dr. Fuchs: 9.
Dr. Schramm: 1. / 16.
Dr. Fiereder: 7. / 23.
Dr. Türkis: 2.
Dr. Prieschl: 21. / 30.
Dr. Kornbichler: 28.
Dr. Paukner: 17.
Dr. Holzleitner: 3. / 29.
Dr. Jetschgo: 10. / 27.

Bereitschaftsdienst unter der Woche für Sprengel I:

April 2009

Dr. Brandstätter: 6. / 10. / 17. / 30.
Dr. Füreder: 2. / 9. / 16. / 23.
Dr. Höller: 7. / 14. / 21. / 28.
Dr. Kremer: 3. / 24.
Dr. Rauch: 20. / 27.
Dr. Übeleis: 1. / 8. / 15. / 22. / 29.

Mai 2009

Dr. Brandstätter: 7. / 14.
Dr. Füreder: 28.
Dr. Höller: 5. / 12. / 15. / 19. / 26.
Dr. Kremer: 8. / 22. / 29.
Dr. Rauch: 4. / 11. / 18. / 25.
Dr. Übeleis: 6. / 13. / 20. / 27.

- Hellviolett: Sanitätssprengel Pasching I (Pasching Ort, Thurnharting, Wagram)
- Dunkelviolett: Sanitätssprengel Pasching II (Langholzfeld)

Kostenlose Rechtsberatung

Es steht den GemeindebürgerInnen als Serviceleistung eine kostenlose Rechtsberatung zur Verfügung. Diese umfasst eine erste anwaltliche Auskunft und wird von RA Mag. Norbert Lotz durchgeführt, jeweils am zweiten Mittwoch im Monat ab 17.30 Uhr im Rathaus Pasching. Die nächsten Termine: 8. April, 13. Mai, 10. Juni, 8. Juli. Telefonische Voranmeldung erwünscht: RA Mag. Norbert Lotz, Hauptplatz 7, 4050 Traun, Telefon: 07229/65237.

Wohnungs-Sprechtag

Gut bewährt haben sich die Wohnungs-Sprechtage abwechselnd in Pasching (Rathaus) und in Langholzfeld (Netzwerk) jeweils von 17.00 bis 18.00 Uhr. Die nächsten Termine: 7. April (Netzwerk), 5. Mai im Rathaus (Pasching) und 2. Juni (Netzwerk).

Mitteilung der Redaktion

Redaktionsschluss Juni-Ausgabe:
8. Mai 2009

Fundgegenstände

- 1 Kfz-Schlüssel: Peugeot, zwei Anhänger
- 1 Kfz-Schlüssel: Opel, ohne Anhänger
- 1 Kfz-Schlüssel: VW, drei Anhänger
- 1 kleiner einzelner Schlüssel ohne Anhänger
- 1 optische Brille, Marke: Booth and Bruce
- 1 optische Kinderbrille, Bügel biegsam
- 1 Damenring, Farbe: Gold mit Steinen
- 1 Fotoapparat
- 1 kleines Funkgerät

Alle Gegenstände: Fundort Hollywood Megaplex Kino

Fundbüro der Gemeinde Pasching, Frau Schrödl unter der Telefonnummer 07221/88515-34

Suche Beschäftigung

Suche Beschäftigung im Haushaltsbereich wie Bügeln, Einkaufen, Waschen und Putzen. Kochkenntnisse vorhanden. Meine Telefonnummer: 0650/4415753.

Geburtstage

Liebe Geburtstagsjubilare! Aus Datenschutzgründen ist es uns leider nicht mehr möglich, die Namen der Jubilare zu veröffentlichen. Wir wünschen natürlich allen Geburtstagsjubilaren auch weiterhin alles Gute!

EU-Wahl

EU-Wahl am Sonntag, den 7. Juni 2009
Nähere Informationen folgen noch. Bitte Termin vormerken!

Impressum

Eigentümer, Verleger, Herausgeber: Gemeinde Pasching, Leondinger Str. 10, 4061 Pasching

Druck: Compact Druck, Hobelweg 7, 4055 Pucking

Apothekendienst

April 2009

1	2	3	4	5	6	7	8	9	10	11	12	13	14	15
16	17	18	19	20	21	22	23	24	25	26	27	28	29	30

Mai 2009

1	2	3	4	5	6	7	8	9	10	11	12	13	14	15	
16	17	18	19	20	21	22	23	24	25	26	27	28	29	30	31

Juni 2009

1	2	3	4	5	6	7	8	9	10	11	12	13	14	15
16	17	18	19	20	21	22	23	24	25	26	27	28		

Legende

- Stadt-Apotheke Traun, Dr.-Knecht-Straße 28
- Apotheke Center Haid, Ikeaplatz 8, Haid
- Christophorus-Apotheke, Plus-City, Pasching
- Apotheke St. Martin, Leondinger Str. 16, Traun
- Anton-Bruckner-Apotheke, Hauptpl. 50, Haid/Ansf.
- Ikarus-Apotheke, Neubauerstr. 15, Hörsching
- Holler Apotheke Oedt, Trauner Str. 98, Traun
- Holler Apotheke Traun, H.-Gruber-Str. 6, Traun
- Barbara-Apotheke, Im Bäckerfeld 1, Leonding
- Dreifaltigkeits-Apotheke, Marktplatz 10, Neuhofen

Gewinnspiel

Beantworten Sie folgende Fragen aus dieser Ausgabe „Wir Paschinger“

Tolle Preise zu gewinnen!

Pasching KULTUR

1.) Wann findet die Kulturveranstaltung „Fakt ist ...” statt?

Antwort: .....

2.) Wer unterstützt die Aktion in der Stifterstraße?

Antwort: .....

3.) Wer erhielt den Silbernen Bären?

Antwort: .....

Teilnehmer: .....

Alter: .....

Straße: .....

PLZ/Ort: .....

Telefonnummer: .....

Schicken Sie uns den Abschnitt ins Rathaus oder bringen Sie ihn direkt dort oder in der Gemeindezweigstelle Netzwerk vorbei. Die Gewinner werden unter Ausschluss des Rechtsweges aus den richtigen Einsendungen gezogen. Mitarbeiter der Gemeinde Pasching sind von der Teilnahme ausgeschlossen. Die Namen der Gewinner werden in der nächsten Ausgabe „Wir Paschinger“ veröffentlicht. Die Preise werden zugesandt. **Einsendeschluss ist der 8. Mai 2009**. Viel Spaß beim Mitmachen!

Wieder einmal fein essen gehen oder ins Kino.
Mit dem Gewinnspiel der Gemeindezeitung „Wir Paschinger“ haben Sie in jeder Ausgabe eine Gewinnchance. Kinder gehen gratis ins Kino und für die Erwachsenen gibt es ein feines Essen im Paschinger Hof und im Volksheim Langholzfeld.

Die richtigen Antworten zum Gewinnspiel vom Dezember 2008:
1.) Drei Familiengruppen
2.) 14 langjährige Mitglieder
3.) Von 13.30 bis 16.30 Uhr

Die glücklichen Gewinner sind:
Kino-Gutschein:
Natalie Höllinger, Thurnhartinger Straße 25

Gutschein für ein Essen im Paschinger Hof:
Renate Kries, Langwies 6

Gutschein für ein Essen im Volksheim Langholzfeld:
Ursula Luftensteiner, Stelzhamerstr. 5

Wir danken fürs Mitspielen. Die Preise werden zugesandt.

HAARGENAU
Ihre flexible Friseurin in Pasching

ROSWITHA REITINGER

HAIRFASHION ROSWITHA

Zum perfekten Styling – die richtige Haartracht, sowie eine zahlreiche Auswahl an Pflegeprodukten, finden Sie bei HAIRFASHION ROSWITHA

ROSWITHA REITINGER
4061 Pasching,
N.-Lenaustrasse 11
Tel. 0664 / 73 61 57 61

Termine nach telefonischer Vereinbarung

Bezahlte Anzeige