Zugestellt durch Post.at - An einen Haushalt

inpasching

Das Gemeindemagazin Ausgabe 02/2012

Erweiterung der Krabbelstube

Gute Betreuung für unsere Kleinsten!

Mehr ab Seite 14

Inhalt

Bürgermeister	3
Gemeinde	4
Rathaus	6
Kultur	10
Gesundheit	12
Krabbelstube	14
EKIZ Pasching	15
Ferienprogramm	17
VS Pasching	18
HS Pasching	20
chill out	22
Senioren	24
Pfarre Langholzfeld	27
Feuerwehr	28
Imkerverein Pasching	30
ASKÖ Badminton	31
Sing- & Spielkreis Pasching	32
Musikverein Langholzfeld	33
Musikverein Pasching	34
Pfadfinder	35
Gewinnspiel	36

Redaktionsschluss: Mi, 5. September 2012

Impressum

Eigentümer, Verleger, Herausgeber:
Gemeinde Pasching, 4061 Pasching
Leondinger Straße 10

Gestaltung: Arthouse, Linz

Druck: Gutenberg, Linz

Der musikalische Höhepunkt

Pro Brass

Seite 34: Das Blechbläserensemble gastiert am 7. Juli 2012 im Eßbichlhof Pasching. Lassen Sie sich diesen Musikgenuss nicht entgehen.

Vorschau

Ferien-programm

Seite 17: Im Juli, August und September stehen wieder spannende und abwechslungsreiche Tagesaktivitäten auf dem Programm, wie z. B. Klettern, Floßbauen, Tennis, ...

Senioren

Frühschoppen

Seite 25: Der beliebte Seniorenfrühschoppen findet auch heuer wieder in der Plus City statt. Bitte vormerken: 23. September 2012

Kabarett mit tris

Die Beste(n) im Westen

Seite 11: Kabarett „3 Frauen, 3 Freundinnen, 1 Problem". Bei diesem Programm kommt Unterhaltung nicht zu kurz!

Wassergymnastik

Sommer im Waldbad

Seite 6: Nehmen Sie auch heuer wieder an der beliebten Wassergymnastik teil und genießen Sie erholsame Stunden in unserem schönen Waldbad.

Liebe Paschingerinnen! Liebe Paschinger!

Unsere Gemeinde entwickelt sich auch im Jahr 2012 sehr positiv. Durch die Neuerrichtung von Wohngebäuden kommt es zu einem Zuzug von neuen Bürgern. Auch erfolgen weitere Betriebsansiedelungen. Durch diese und durch erfolgte Grundstücksveräußerungen entwickeln sich die Einnahmen der Gemeinde weiterhin positiv. Als Folge konnte eine vorzeitige Tilgung von Krediten der Gemeinde von knapp 1 Mio € erfolgen. Diese Tilgung konnte die sehr hohe Kreditbelastung der Gemeinde reduzieren. Weiters werden durch diese neuen Betriebsansiedelungen neue hochwertige Arbeitsplätze in Pasching geschaffen.

Die Planung der Straßenbahn durch das Land Oberösterreich ist leider noch nicht so weit fortgeschritten, um eine Vorstellung an die betroffenen Grundeigentümer und die Bevölkerung zu ermöglichen. Sobald dies der Fall ist, werden wir Sie zu einer Informationsveranstaltung einladen.

Für eine verstärkte Verkehrsüberwachung wurden im Verkehrsausschuss Standorte für fixe bzw. mobile Radargeräte diskutiert. Leider stehen die Anschaffungskosten der technischen Geräte in keinem Verhältnis zu deren Rentabilität, weshalb wir uns um Varianten bemühen.

Nach dem gelungenen Start der Biomüllentsorgung mittels eigener Tonnenentleerung werden künftig die Behälter regelmäßig gereinigt. Durch die zweiwöchige Reinigung der Tonnen im Sommer durch die Entsorgungsunternehmen wird hier eine Qualitätsverbesserung erfolgen. Der Entsorgungsausschuss hat als Folge der Einführung der Biotonnenentsorgung die Reduzierung der Öffnungszeiten der Grünschnittsammelstellen beschlossen.

Die Gemeinde Pasching sieht auch bei der Arbeitsplatzschaffung ihre Verantwortung, deshalb haben wir weitere Lehrlingsausbildungen beschlossen. Mit September 2012 werden wieder 2 Lehrlinge aufgenommen, die zu Verwaltungsassistentinnen ausgebildet werden.

Ich wünsche Ihnen einen schönen Sommer und einen erholsamen Urlaub!

Ihr Peter Mair

Ausgeglichenes Jahresergebnis

Rechnungsabschluss 2011

Am 29. März 2012 wurde in der Sitzung des Gemeinderates der Gemeinde Pasching der Rechnungsabschluss für das Haushaltsjahr 2011 mit großer Mehrheit genehmigt.

Der Ordentliche Haushalt konnte mit Einnahmen und Ausgaben in der Höhe von jeweils 16.597.618,11 Euro abermals ausgeglichen werden. Der Außerordentliche Haushalt weist mit rund 4 Millionen Euro ebenfalls ein ausgeglichenes Jahresergebnis auf. Der Gesamtschuldenstand konnte um 1,25 Millionen Euro auf 22,4 Millionen Euro verringert werden. Der Rücklagenstand per 31. Dezember 2011 beträgt 1.736.068,25 Euro. Das Maastricht-Ergebnis ist positiv und beträgt beachtliche 2.874.533,28 Euro

Großes Interesse

Infoabend über Bebauungsrichtlinie in Langholzfeld

Im Mai stellte die Gemeinde mit dem zuständigen Planungsreferenten GV Josef Lehner die Bebauungsrichtlinie für Langholzfeld im Netzwerk Pasching vor.

Über 60 Personen erkundigten sich über das Konzept, das im Herbst vom Gemeinderat beschlossen werden soll. 14 Tage konnten Stellungnahmen im Rathaus Pasching abgegeben werden. Nun werden diese im zuständigen Ausschuss behandelt. Nachzulesen ist das Konzept unter www.pasching.at

Bezirkshauptmann auf Besuch

Erstes Arbeitsgespräch mit neuem Bezirkshauptmann

Am 26. März 2012 besuchte der neue Bezirkshauptmann von Linz-Land, Mag. Manfred Hageneder, die Gemeinde Pasching.

Bei seinem Antrittsbesuch wurden die künftige Zusammenarbeit und aktuelle Themen besprochen. Bei einem Rundgang durch das Rathaus konnte sich der neue Bezirkshauptmann von den Örtlichkeiten ein Bild machen und lernte dabei auch die Mitarbeiter des Rathauses kennen.

Der neue Bezirkshauptmann neben dem Bürgermeister unter den RathausmitarbeiterInnen.

Bauarbeiten voll im Gange

Neuentwicklung Thurnharting

Die Genossenschaft Familie errichtet Doppelhäuser.

Die Genossenschaft GSA errichtet eine Reihenhausanlage.

Private Bauherren sind bei der Errichtung ihrer Häuser.

Die Gemeinde Pasching hat in den vergangenen Jahren Grundstücke in Thurnharting an Bauträger und Private verkauft.

Die Infrastruktur wie Kanal und Wasser wurde von der Gemeinde bereits 2011 errichtet. Auch ein unterirdischer Löschwasserbehälter wurde auf Anregung der Paschinger Feuerwehr von der Gemeinde eingebaut. Zur Zeit sind die Bauarbeiten bei den diversen Bauträgern (Familie, GSA, My home) voll im Gange. Auch die privaten Bauherren sind schon bei der Errichtung ihrer Einfamilienhäuser. Diese Bauarbeiten sollen 2013 abgeschlossen werden.

Wohnpark „Hofbauergut“ in Pasching Thurnharting

geförderte Reihenhausanlage als Mietkauf oder Eigentum

- 18 Wohneinheiten von 104-117 m² Wohnfläche
- Niedrigstenergiebauweise
- Mietkauf: ab 820,–/Monat u. € 48.000,– Eigenmittel
- Eigentum: ab 224.000,– zzgl. Förderung Land OÖ

Information
Mag. Gernot Hand
Tel.-Nr.: 0732/71 11 92 – 16
Mobil: 0664/20 12 148
E-Mail: office@gsa-wohnbau.at
Homepage: www.gsa-wohnbau.at

GSA Genossenschaft für Stadterneuerung & Assanierung
gemeinnützige registrierte Genossenschaft m.b.H.

Bezahlte Anzeige

inpasching

Nachrichten aus dem Rathaus

Sommer, Sonne, Sport:

Unser bewährtes Angebot „Wassergymnastik“ startet wieder!

Der Sommer ist im Anmarsch und es ist höchste Zeit etwas für die Fitness zu tun. Wir verrechnen für eine Saisonkarte nur für die Wassergymnastik 15 € oder pro Teilnahme 1,40 €. Badegäste, die eine Saisonkarte im Waldbad haben, können an der Wassergymnastik natürlich gratis teilnehmen. Die Saisonkarten und Einzelkarten sind an der Waldbadkasse erhältlich und nur für die Dauer der Wassergymnastik gültig.

Erstes Treffen: Sonntag, 1. Juli 2012
9.00 Uhr bei der Kassa im Waldbad
Beginn Sonntag: 9.00 Uhr
Beginn Dienstag: 18.30 Uhr

Abschlussveranstaltung:
Di, 4. September · 19.00 Uhr
im Waldbad · Leitung: Helga Böhm
Für Fragen steht Joachim Karall gerne zur Verfügung. Telefon: 0664/4356147

Fundgegenstände

Sämtliche Fundgegenstände liegen im Fundbüro der Gemeinde Pasching in der Zweigstelle Netzwerk/Langholzfeld auf. Die Fundgegenstände können auf der Homepage der Gemeinde Pasching unter Bürgerservice/ Virtuelles Fundbüro jederzeit eingesehen werden.
Nähere Auskünfte und Infos bei Manuela Schrödl
Telefon: 07221/88515 DW 34

Hunde bitte an die Leine

Naturgenuss im Wald mit Verantwortung

In einer Stadtrandgemeinde mit einem äußerst geringen Waldanteil an der Gesamtfläche der Gemeinde, ist es in Pasching notwendig gegenseitig Rücksicht zu nehmen! Jeder Gemeindebürger möchte die Natur im selben Maße nutzen und genießen (Spaziergänger, Jogger, Radfahrer,…) Ebenso werden Rehe, Hasen, Fasane, etc. durch freilaufende Hunde in den wenigen noch verbliebenen Ruhegebieten gestört und in Panik versetzt. Die Folge sind die vielen Straßenopfer bei den Tieren und gefährliche Situationen im Straßenverkehr.
Miteinander funktioniert es!

Saubere Biotonne

Aufgrund zahlreicher Anregungen von Mitbürgern werden die Biotonnen nun regelmäßig ausgewaschen. Diese Säuberung erfolgt durch die Entsorgungsbetriebe. Im Sommer wird dies im 2-Wochenrhythmus durchgeführt um eine Geruchsbelästigung zu vermeiden.
Start der Reinigung ist ab Juli 2012.
Nähere Infos: Barbara Leonhardsberger
Telefon: 07221/88515 DW 37

Durch falsch geparkte Fahrzeuge

Parkprobleme in Gemeindestraßen

Da es immer wieder zu Behinderungen durch vorschriftswidrig geparkte Fahrzeuge kommt, wird darauf hingewiesen, dass gem. § 24 Abs. 3 lit. d der Straßenverkehrsordnung ein Parken auf Fahrbahnen mit Gegenverkehr nur dann erlaubt ist, wenn mindestens 2 Fahrstreifen für den fließenden Verkehr frei bleiben. Die Breite eines Fahrstreifens wird mit mindestens 2,5 m bemessen. Die zusätzliche Verordnung von Parkverboten ist daher nicht notwendig. Bedenken Sie auch, dass Behinderungen dieser Art nicht nur den privaten PKW-Verkehr erschweren, sondern vor allem für Fahrzeuge der Rettung, Feuerwehr und des Straßendienstes, welche meistens eine größere Breite aufweisen, hinderlich sind und ein rasches Erreichen des Einsatzortes verhindern.
Wir ersuchen daher im Interesse eines geordneten Verkehrsablaufes um Beachtung der Vorschriften der Straßenverkehrsordnung.

Wer sich gestört fühlt!

In letzter Zeit gab es vermehrt Beschwerden, dass bettelnde Personen von Haus zu Haus ziehen. Sollten sie sich dadurch gestört bzw. verunsichert fühlen, wenden sie sich bitte an die Polizeiinspektion Pasching unter Tel 0591334141.

Änderungen bei den Öffnungszeiten der Grünschnittsammelstellen

Als Folge der Einführung der Biotonnenentsorgung wurde die Frequenz der Besuche bei den Grünschnittsammelstellen weniger. Viele nutzen die hauseigene Biotonne um den Grünschnitt bequem zu entsorgen. Daher können die Öffnungszeiten aus Effizienzgründen abgeändert werden.

Neue Öffnungszeiten ab Juli 2012:

Samstag · 8-12 Uhr
bei den Grünschnittsammelstellen

Mittwoch · 14-18 Uhr
bei der Fa. Leitner

Samstag · 8 -12 Uhr
bei der Fa. Leitner

Rücksichtnahme bei der Lärmbelästigung

Zur Abwehr von störendem Lärm ist an **Samstagen ab 12 Uhr sowie zur Gänze an Sonn- und Feiertagen** in allen Ortschaften im gesamten Gemeindegebiet Pasching die **Verwendung oder der Betrieb folgender Lärmquellen verboten:**

- Rasenmäher mit Verbrennungsmotoren sowie Elektrorasenmäher, soweit diese tatsächlich Lärm verursachen.
- Motorsägen, Kreissägen, Preßluftkompressoren, Hochdruckreiniger, Trenn- und Schleifmaschinen, Fräs- und Hobelmaschinen, Abfall- und Holzzerkleinerungsmaschinen und Schlagbohrmaschinen, soweit diese tatsächlichen Lärm verursachen und sich nicht auf Arbeitsgeräte im Rahmen eines Gewerbe- und Industriebetriebes beziehen.

Die angeführten Verbote erstrecken sich nicht auf die ortsübliche land- und forstwirtschaftliche Produktion und an Samstagen nicht auf Bauarbeiten im Zuge von Neu-, Zu- oder Umbauten von Gebäuden.

Versteigerung im Rathaus Pasching

Schnäppchenjäger aufgepasst

Am Donnerstag, 5. Juli 2012 ab 18 Uhr, werden im Rathaus Pasching Fundgegenstände versteigert. Bei allen Gegenständen waren die rechtmäßigen Eigentümer nicht auszuforschen und daher werden diese Sachen nach Ablauf der gesetzlichen Frist versteigert. Es handelt sich um ein Sammelsurium verschiedenster Dinge. Angefangen bei Fahrrädern in unterschiedlichen Zuständen über Mobiltelefone, MP3 Player, Brillenfassungen usw. Die Fahrräder können ab 15 Uhr am Versteigerungstag im Sitzungssaal der Gemeinde Pasching besichtigt werden. Eine Liste der Versteigerungsartikel liegt dann ebenfalls aus.

Nähere Auskünfte im Rathaus Pasching – Bürgerservice Telefon: 07221/88515

Biete eine Stunde Rasenmähen, suche eine Stunde Bügeln.

Faire Nachbarschaftshilfe mit Zeitkonto

Ob wir uns im Garten, Haushalt oder beim Schriftverkehr helfen lassen, niemand muss sich etwas schenken lassen. Es kann mit Zeit „bezahlt" werden.

Wer anderen hilft, erhält ein Zeitguthaben und kann damit andere Dienste in Anspruch nehmen. Jede geleistete Stunde zählt gleich viel, egal um welche Tätigkeit es sich handelt. Nachbarschaftshilfe ist nicht mehr selbstverständlich. Die Kinder sind oft weit weg, Angehörige überfordert, das soziale Netz überlastet. Ältere Personen haben glücklicherweise eine immer längere Lebenserwartung und sind lange Zeit gesund und aktiv! Daher wünschen sich Menschen die Möglichkeit, die eigene Lebensqualität durch gegenseitige Unterstützung zu verbessern.
Manchmal helfen schon wenige Stunden Unterstützung so, dass ein Mensch noch lange Zeit zu Hause unbetreut wohnen kann. Je nach den Bedürfnissen der Menschen bietet ein derartiger Verein Dienstleistungen und Hilfen in allen Lebensbereichen an. Beispiele dafür sind: Unterstützung im Haushalt oder bei Gartenarbeiten, Besuchsdienste, Betreuung von Haustieren, Hilfestellung beim Schriftverkehr und bei Behördengängen, Einkaufsfahrten, Transporttätigkeiten und vieles mehr.

Bgm. Ing. Peter Mair sieht es positiv

Auch Bürgermeister Ing. Peter Mair sieht das Thema Zeittausch sehr positiv und wünscht sich eine seriöse, gut organisierte Lösung. Ein derartiger Verein sollte natürlich alle Eventualitäten bedacht haben. Vielleicht gibt es Zeittauschen bald auch in Pasching. Der Sozialausschuss befasst sich mit der Thematik.

„Bezahlt" wird mit Zeit

Bei regelmäßigen Stammtischen lernen sich die Mitglieder besser kennen. Dabei haben sie die Möglichkeit Angebote und Bedürfnisse auszutauschen und zusammenzuführen. Beiden ist geholfen! Die getauschten Stunden werden über ein Zeitkonto oder auch mit Hilfe von Zeitschecks verwaltet. Diese Zeitgutscheine sind nicht nur für den Eigenbedarf gedacht. Sie können auch als Geschenk an zu pflegende Angehörige weitergegeben werden. Mit einem geringen Mitgliedsbeitrag deckt der Verein seine Verwaltungskosten ab und versichert seine Mitglieder. Die anfängliche Koordination der Interessenten übernimmt Silvia Schwarz unter der Telefonnummer: 07221-88515-27 im Rathaus Pasching. Sie steht auch für weitere Informationen gerne zur Verfügung.

Gemeinde Pasching gratuliert!

Verdienstmedaille des Landes Oberösterreich

Der ehemalige Gemeindemitarbeiter Erich Deutsch ist seit über 30 Jahren in verschiedenen Funktionen in der Naturfreunde Ortsgruppe Pasching aktiv.

Der langjährige Vorsitzende der Naturfreunde Ortsgruppe Pasching konnte als Umweltreferent, in der Öffentlichkeitsarbeit und in der Kinder- und Jugendbetreuung seine Stärken unter Beweis stellen.

Durch seinen Einsatz war es auch möglich ein eigenes Vereinsheim zu bauen, das man fast als „sein Lebenswerk" bezeichnen kann. Sein hohes ehrenamtliches Engagement zeigt er auch in der kommunalpolitischen Bereitschaft als Gemeinderat von Pasching, dieses Amt übt er seit fast 20 Jahren aus.

Bürgermeister Mair gratulierte und wünscht sich vom Geehrten noch viele Jahre der Zusammenarbeit, sowohl im Gemeinderat als auch als Naturfreundeobmann.

Frau Fiausch feiert ihren 100. Geburtstag!

Ganz besondere Geburtstage

Der Mai 2012 hat ganz besondere Geburtstagskinder. Sophie Fiausch feierte ihren 100. Geburtstag und Frau Schwanzlberger konnte ihren 101. Geburtstag im Kreise ihrer Lieben verbringen. Bürgermeister Ing. Peter Mair nahm dies zum Anlass um persönlich den Geburtstagskindern einen Besuch abzustatten und einen Blumenstrauß zu überreichen.

Verdienstmedaille des Landes Oberösterreich für Günther Rinnerthaler

Günther Rinnerthaler hat am 3. Februar 1975, also vor 37 Jahren, in der Theaterverwaltung im künstlerischen Betriebsbüro begonnen.

Bereits nach sechs Jahren am Haus wurde er mit der Leitung des künstlerischen Betriebsbüros betraut. Seit 1991 hat er die Position des Personalleiters, sowohl des Theaters als auch des Orchesters, und ist zudem seither Stellvertreter des Kaufmännischen Direktors. Eine seiner Eigenschaften, die ihn in diesen fast vier Jahrzehnten am Theater stets ausgezeichnet hat, war: Genauigkeit! Paschings Bürgermeister Mair war bei der Ehrung anwesend und konnte persönlich zu dieser Auszeichnung gratulieren.

30 Jahre Mostschenke Gugg 70 Jahre Fritz Edlbauer

Vize-Bgm. Ing. Markus Hofko, Fritz und Rainer Edlbauer, vulgo Gugg

Im April feierte Fritz Edlbauer mit zahlreichen Gästen das 30-jährige Bestehen seiner Mostschenke. Des weiteren feierte Fritz seinen 70. Geburtstag. Bürgermeister Ing. Peter Mair, Vize-Bürgermeister Ing. Markus Hofko und GV Josef Lehner waren unter den Gästen und gratulierten recht herzlich dazu.

Alois Haidvogl erhält Goldenes Verdienstzeichen der Republik Österreich

Er war gelernter Tischler, Lehrlingsausbilder am WIFI, Funker und Kraftfahrer beim Bundesheer, Kundenberater beim Heimatwerk und Heil- und Bademeister.

Alois Haidvogl begann 1982 beim Sanitätshilfsdienst und hat es dank seiner enormen beruflichen Weiterentwicklung und dank seiner Suche nach immer neuen Herausforderungen, bis hin zum Stationsleiter der psychiatrischen Station A7 der LNK Linz gebracht. Vielseitig interessiert, hat sich der Geehrte bereits in jungen Jahren in der Pfarre Pasching engagiert und war unter anderem 25 Jahre im Pfarrgemeinderat. Obwohl man meinen könnte, dass kaum noch Freizeit übrig gewesen sein kann, war Herr Haidvogl drei Perioden im Gemeinderat und ist seit 1967 Mitglied bei der FF Pasching und Mitglied des Seniorenbundes Ortsgruppe Pasching. Bürgermeister Peter Mair und Vize-Bgm. Markus Hofko waren bei der Ehrung anwesend und gratulierten Alois Haidvogl auf herzlichste.

Traditionell in Pasching

Mostkost

Es ist schon Tradition, dass die alljährliche Mostkost der Ortsbauernschaft Pasching am Christi-Himmelfahrtstag stattfindet.

Beim Gumpelmeier fanden sich trotz schlechter Witterung ca. 700 Gäste ein. Unter den Gästen waren zahlreiche Wirtschaftstreibende aus Pasching, sowie Bürgermeister Mair und Vize-Bgm. Hofko. Kulinarisch wurden die Gäste mit selbstgemachten Schmankerln verwöhnt. Mostrollbraten, belegte Brote, Krapfen und natürlich die verschiedenen Moste machten die Wahl zur Qual. Bei einer Mostvorverkostung wurden aus 20 Proben die 8 besten Moste ausgewählt. Bewertet wurden die Farbe, der Geruch, Geschmack und die Harmonie der Moste. Den Besuchern hat es geschmeckt, die Stimmung war hervorragend und die Gäste dachten lange nicht ans Heimgehen.

Auszeichnung für Paschinger Firma

Vorbildliche Initiative zahlt sich aus. Die Paschinger Firma Eisen Wagner hat im vorbeugenden Brandschutz besonderes Engagement gezeigt und dafür von der Paschinger Feuerwehr eine Auszeichnung erhalten.

Die Firma Eisen Wagner – vertreten durch die Juniorchefin Christine Wagner und Seniorchef Alfred Wagner – erhielt am 4. April 2012 diese besondere Auszeichnung der Feuerwehr Pasching. Bei der Verleihung waren ebenfalls die beiden Söhne von Frau Wagner anwesend. Auch Paschings Bürgermeister Ing. Peter Mair ließ es sich nicht nehmen, Frau Wagner zu gratulieren. „Die Firma Wagner hat hier eine Vorreiterrolle und ich bin stolz, dass unsere Feuerwehr diese Idee der besonderen Auszeichnung hatte und damit dieses Engagement entsprechend gewürdigt wird", begeistert sich Bürgermeister Mair. Die Firma Eisen Wagner erhielt die ab heuer jährlich vergebene Auszeichnung der Feuerwehr Pasching an Paschinger Betriebe für vorbeugenden Brandschutz. Eisen Wagner ist lt. Auskunft der Feuerwehr vorbildlich im Bereich der Erstellung von Brandschutzplänen und Motivation und Engagement der Mitarbeiter und vor allem auch der Geschäftsführung für den vorbeugenden Brandschutz. Auch konnte die Freiwillige Feuerwehr Pasching eine Brandschutzübung im Betrieb durchführen und sich gleich direkt mit den Örtlichkeiten für den Ernstfall vertraut machen und dabei auch wertvolle Tipps geben.
Nicht nur der Firma Eisen Wagner kann man gratulieren, auch der Feuerwehr Pasching, die mit dieser Idee der Auszeichnung neue Wege der Zusammenarbeit mit Firmen eröffnet und beschreitet.

Rückblick

Fotos: W. Ebenbichler

Mutig in die neuen Pleiten mit den Brennesseln | 23. März 2012

Eingefädelt mit Tanja Ghetta | 20. April 2012

Flugangsthasen mit Nadja Maleh | 4. Mai 2012

Kinderkultur: Mitmachkonzert mit Mai Cocopelli | 14. April 2012

Termine Herbst 2012

Fotos: Heinz Hanuschka

Freitag, 21. September 2012 · 19:00 Uhr
Die Beste(n) im Westen
tris – 3 Frauen, 3 Freundinnen, 1 Problem
Netzwerk Pasching

Pasching KULTUR

Kartenreservierung:
www.pasching-kultur.at
kultur@netzwerk-pasching.at
Telefon: 07229 / 66 260-32

Freitag, 19. Oktober 2012
Michel in der Suppenschüssel
Gastspiel Theater Tabor
Netzwerk Pasching · 16:00 Uhr

Sonntag, 11. November 2012
Kleiner Bär
Musiktheater mit Marko Simsa
Netzwerk Pasching · 16:00 Uhr

Pasching KinderKULTUR

Pasching GESUNDE GEMEINDE

Modernes Gesundheitszentrum

30 Jahre Apotheke im Plus

Am 2. Juni 1982 eröffnete Mag. Hellmut Lang im damaligen Plus-Wertmarkt die Christophorus-Apotheke.

Viele Hürden waren zu überwinden, die letzte am 16. Mai, kurz vor der Eröffnung. Die Sprenkleranlage der gegenüberliegenden Firma Hartlauer überschwemmte die bereits komplett eingerichtete Apotheke, nachdem die starke Sonneneinstrahlung auf das Plexiglasdach einen Brandalarm ausgelöst hatte. Trotzdem ist alles gut gegangen; mit massivem Einsatz von Feuerwehr, Tischlern, Großhandel, Mitarbeitern und der gesamten Lang-Familie konnte die geplante Eröffnung am 2. Juni 1982 stattfinden.

Damals arbeitete Apotheker Hellmut Lang auf rund 150 Quadratmetern Geschäftsfläche mit 3 MitarbeiterInnen (einer Aspirantin, einer pharm.-kaufm. Assistentin – Frau Eva Schallinger, die heute noch in der Apotheke beschäftigt ist – und einer Reinigungskraft); die PlusCity war damals noch keine kleine Stadt sondern der Plus-Wertmarkt der Firma Pfeiffer mit einigen Geschäften wie z. B. Hartlauer, einem Wollgeschäft, der Post, der Firma Milotta, der Trafik Wimberger, dem Friseur Oboril, einem Blumengeschäft, der Sparkasse, Raml-Reisen und der Tankstelle Fink.

In den folgenden Jahren ist durch viele Um- und Zubauten in der PlusCity auch die Apotheke mitgewachsen. Reformhaus und Kräuterstube wurden von Leonding in die PlusCity übersiedelt.

Die Apotheke wurde in eine KG umgegründet, an der die Kinder des Gründers, Mag. Barbara Übermaßer und Mag. Christoph Lang beteiligt sind.

Im Jahr 2000 übergab Mag. Hellmut Lang die Apothekenkonzession an seinen Sohn Mag. Christoph Lang und zog sich offiziell aus dem operativen Geschäft zurück.

Da man ihn aber so oft in der Apotheke sieht hat es den Anschein, dass er als „Vorsitzender des Aufsichtsrates" weiterhin wie ein Junger arbeitet und fast täglich in der Apotheke steht. Gut für seinen Nachfolger, den Gründer immer mit Rat und Tat zur Seite zu wissen, gut für die Kunden, für die Hellmut Lang immer ein guter und kompetenter Gesprächspartner und Ratgeber ist. Inzwischen ist aus der kleinen Dorf-Apotheke ein modernes Gesundheitszentrum geworden.

Die Geschäftsfläche ist auf knapp 400 m² angestiegen. Neben der Apotheke gibt es ein Reformhaus, eine Kräuterstube, ein Teehaus und seit Oktober 2005 das TIME Fußpflege- und Kosmetikinstitut.

Mag. Christoph Lang und Mag. Hellmut Lang

25 Mitarbeiter sind beschäftigt; laufend werden Lehrlinge ausgebildet, die meistens auch nach ihrer Lehrzeit im Unternehmen bleiben.

Die Gesunde Gemeinde Pasching gratuliert zum 30-jährigen-Bestandsjubiläum, bedankt sich für die gute Nahversorgung unserer BewohnerInnen und wünscht für die Zukunft alles Gute und weiterhin so viel Freude am Tun.

Feier der Apothekeneröffnung 1982

Einladung zum Jubiläumsfest Mi, 11. Juli 2012

TIME, also Zeit für die Kunden, ist ein großes Anliegen von Mag. Lang und seinem Team.

Es ergeht daher die Einladung **an alle Kunden und die, die es noch werden wollen!** Feiern Sie mit uns das 30-jährige-Jubiläum der Christophorus-Apotheke (dem TIME-Gesundheitszentrum) in der PlusCity!

Herzlichen Dank und Gratulation

Ehrung für verdiente Lehrerinnen unserer Schulen

Jährlich werden vom Herrn Bundespräsident verdiente Pädagoginnen und Pädagogen ausgezeichnet. „Alles Große in der Welt geschieht nur, weil jemand mehr tut, als er muss" – dieser Ausspruch von Hermann Gmeiner trifft auf die ausgezeichneten Pädagoginnen unserer Schulen zu.

Im Rahmen einer würdigen Feier im Landhaus überreichten Landeshauptmann Dr. Josef Pühringer und Landesschulratspräsident Fritz Enzenhofer die Auszeichnungs-Urkunden über die Verleihung des Titels „Schulrätin" an HOL Renate Sigmund und HOL Anna Huber von der Hauptschule Pasching und an VOL Heidi Falk und VOL Michaela Höglhammer von der Volksschule Langholzfeld.
Neben den Schulleitern HD Josef Falk und VD OSR Karin Ebenbichler nahm auch Vbgm. Werner Ebenbichler als Schulreferent an der Feier teil und überbrachte die Glückwünsche der Gemeinde Pasching für die verdiente Auszeichnung.

Herzlichen Dank an die Ausgezeichneten für das große Engagement und Gratulation zu dieser wohlverdienten Auszeichnung.

VOL Heidi Falk und VOL Michaela Höglhammer von der Volksschule Langholzfeld.

HOL Renate Sigmund und HOL Anna Huber von der Hauptschule Pasching.

Einladung zur Diskussion am 17. September 2012

Erholungswald Langholzfeld

Im Zuge der Neuaufforstung der geschlägerten Flächen gab es in der Bevölkerung Diskussionen über den Erholungswald Langholzfeld.

Dieses Interesse und Engagement möchten wir zu einer öffentlichen Diskussion über eine eventuelle Gestaltung von Teilbereichen (z. B. bestehende Lichtung, Mittelweg) nützen. Teilnehmen werden auch die zuständigen Ausschüsse Kultur und Umwelt. Eine Einladung ergeht auch an den Verein „L(i)ebenswertes Pasching" sowie die Initiative Erholungswald.

Termin:
Montag, 17. September · 19 Uhr
Wir freuen uns auf Ihre Beteiligung und Ihre Meinung!

Hoher Bedarf an Betreuungsplätzen

Zusätzliche Krabbelstube in Pasching

Die Gemeinde Pasching hat in der Vergangenheit ihre Kinderbetreuungseinrichtungen vorausschauend ausgebaut, sodass die Paschinger Kinder gut untergebracht sind.

Auch die Einführung des Gratiskindergartens hat zu keiner Platznot geführt. Seit einiger Zeit zeichnet sich jedoch ein höherer Bedarf an Krabbelstubenplätzen ab. Bis dato konnte mit der 2-gruppigen Krabbelstube in der Kinderwelt in Langholzfeld und mit der privaten Kinderbetreuungseinrichtung „Kleine Leute" in Wagram das Auslangen gefunden werden. Durch die unterschiedlichen Modelle des Kinderbetreuungsgeldes entwickelt sich aber gerade im Kleinkinderbereich ein höherer Bedarf an Betreuungsplätzen.

Deshalb wurde im Gemeindevorstand am 15. Mai die Einrichtung einer neuen Krabbelstubengruppe – diesmal im Ortsteil Pasching – beschlossen.
Die neue Gruppe wird im Herbst 2012 in Betrieb gehen und ist vorübergehend in den Räumlichkeiten des Kindergartens Pasching untergebracht.
Vorausschauend wird natürlich nach einer dauerhaften Unterbringungsmöglichkeit im Ortsteil Pasching gesucht, da durch die Baumaßnahmen und Zuzüge gerade in Thurnharting, die Kinderzahlen in den nächsten Jahren weiter ansteigen werden.
Bürgermeister Ing. Mair und der zuständige Familienausschussobmann Johann Hofer sind sich einig, dass die Betreuungsplätze im Kleinkinderbereich weiter ausgebaut werden müssen, da wahrscheinlich mit nur einer Gruppe im Ortsteil Pasching auf Dauer nicht das Auslangen gefunden werden wird.
Bei Interesse können Sie gerne bei der Kindergartenleiterin Sieglinde Sisko Informationen zur neuen Gruppe einholen. Telefon: 07221/88515 DW 31

Die FAMILIENZENTREN DER OÖ KINDERFREUNDE sind seit 1979 Teil der Kinderfreunde OÖ und aktuell Träger von 30 Horten, 5 Kindergärten und 17 Krabbelstuben in oberösterreichischen Gemeinden. Mit unserem Motto „Gemeinschaft mit Herz", unseren Schwerpunkten Kinderrechte, Mitbestimmung und den hohen pädagogischen Qualitätsstandards sowie einer professionellen Betriebsführung haben wir uns einen Namen in Oberösterreich gemacht.

Wir suchen zur fallweisen Beschäftigung ab sofort

AUSHILFEN

für unseren **Kindergarten in Pasching**

Abschluss der Bildungsanstalt für Kindergartenpädagogik bzw. pädagogische Ausbildung mit mehrjähriger Berufserfahrung von Vorteil. Wenn Sie gerne mit Kindern arbeiten, kreativ und pädagogisch interessiert sind und als Vertretung fallweise in unseren Kindergärten mitarbeiten möchten, wenden Sie sich bitte an das Personalbüro der Familienzentren der OÖ Kinderfreunde, Frau Mag. Jasmine Malik, Hauptstraße 51, 4040 Linz, 0732 / 77 30 11-78 oder direkt an unsere Kindergartenleiterin Sieglinde Sisko:

Familienzentren der OÖ Kinderfreunde
Kindergarten Pasching
Frau Sieglinde Sisko
Leondingerstraße 10
4061 Pasching
07221 / 88 515-31

Das Stundenentgelt beträgt € 8,90 brutto plus anteilige Sonderzahlungen.

der OÖ Kinderfreunde

Die Krabbelstube

„Kleine Leute" stellt sich vor

Die Krabbelstube befindet sich in Pasching im Ortsteil Wagram (Nähe Trauner Kreuzung) in einem Einfamilienhaus mit großem Garten.

Es werden 13 Kinder im Alter von 1 bis 3 Jahren betreut. Die Krabbelstube ist Montag - Freitag von 7 bis 14 Uhr geöffnet. Die Krabbelstube ist ganzjährig offen. Ausnahmen sind die Weihnachtsferien und die Fenstertage.
Für Fragen steht Ihnen die Leiterin der Krabbelstube gerne jederzeit zur Verfügung. Telefon: 07229/71438 Frau Auberger

„Zeit schenken" heißt das Motto bei uns!

Zeit für Kinder! Zeit für die Familie! Zeit mal für sich selbst !

Unter diesem Motto gestaltet auch das Eltern-Kind-Zentrum PASCHING sein Programm, zu dem wir auch im vergangenen Semester herzlich eingeladen haben und viele Kinder und Familien unserer Einladung gefolgt sind. Das freut uns sehr! Hier ein kleiner Überblick:

Das neue Programm für Herbst/Winter 2012/13 erscheint im August! Wir würden uns freuen, wenn Sie und Ihre Familie uns bald besuchen kommen! Mit dem Programm des Eltern-Kind-Zentrum PASCHING für Kinder und auch mit unserem Elternbildungsprogramm, werden wir wieder allen eine schöne und wertvolle Zeit bei uns anbieten!
Infos: www.kinderfreunde.cc/linz-land
ekiz.pasching@kinderfreunde.cc
Telefon: 0699/16886-381

Die Kinderfreunde

Viele Erlebnisse in der Krabbelstube Kinderwelt

Ausflug zum Bauer Franz

Einmal im Jahr machen wir uns auf, um einen schönen gemeinsamen Ausflug zu machen. Auch heuer war es wieder soweit. Wir besuchten den Bauer Franz und seine Hilde.

Für die Kinder war schon die Fahrt mit dem großen Bus etwas Besonderes. Als wir ankamen wurden wir freundlich empfangen und wir durften gleich die Ziegen und Hasen streicheln und füttern. Dann stärkten wir uns mit einer guten Jause und mit den von Hilde selbstgebackenen Krapfen.
Gut gestärkt gingen wir im Anschluss mit dem Bauer Franz in den Wald.

Dort gab es viel zu sehen, zu hören, zu riechen und zu erfahren. Alle Kinder sind ganz tüchtig marschiert. Wir ließen den Ausflug mit Spielen und Toben im Heuschober ausklingen. Als Dankeschön haben die Kinder dem Bauer Franz ein Lied vorgesungen. Der Bus brachte uns sicher wieder zur Krabbelstube zurück. Glücklich und müde wurden die Kinder von ihren Eltern übernommen.

Wir möchten uns auf diesem Wege bei der Gemeinde für den Beitrag zur Busfahrt bedanken!
Das Krabbelstubenteam

Kindergarten „Kinderwelt“

**Liest du mir was vor?
Diese Frage hören wir im Kindergarten sehr oft. Kinder lieben es, gemeinsam mit Erwachsenen Bücher anzuschauen und Geschichten zu hören.**

Wie von selbst lernen die Kinder grammatikalisch richtige Sätze zu bilden, ihr Wortschatz wird erweitert und ihre Phantasie beflügelt. Die Förderung der Sprachkompetenz unserer Kinder ist uns ein wichtiges Anliegen. Deshalb haben wir mit tatkräftiger Unterstützung unserer Kindergarteneltern eine Kinderbibliothek eröffnet. Jeden Freitag dürfen sich die Kinder ein Buch mit nach Hause nehmen und eine Woche lang behalten. Die Kinder sind mit großer Begeisterung dabei und wir freuen uns, dass unser Projekt so gut angenommen wird!

Unser Team hat Verstärkung bekommen:
Evelyn Lumesberger, wohnhaft in Pasching-Langholzfeld, ist seit 1. April 2012 gruppenführende Pädagogin in der blauen Gruppe. Wir freuen uns sehr, mit ihr eine weitere junge, engagierte Pädagogin im Team zu haben! Unser Kindergarten ist mit 95 Kindern in fünf Gruppen voll ausgelastet. Sieben Pädagoginnen und fünf pädagogische Mitarbeiterinnen sind dafür verantwortlich, dass in unserem Haus nach modernsten Qualitätsstandards – aber vor allem mit viel Liebe und Herz – zum Wohle der Kinder gearbeitet wird. Wir sind stets bemüht unsere Qualität weiter zu verbessern. Ein großes Dankeschön an dieser Stelle an unsere Elternvertreter, die uns in unserem Bemühen unterstützen.

Hautkrebs-Vorsorgekampagne in Pasching

Sonne ohne Reue im Kindergarten

Bürgermeister Ing. Peter Mair konnte sich vor Ort ein Bild von dieser sinnvollen Kampagne machen.

Im Caritas Kindergarten der Gemeinde Pasching wurde der richtige Umgang mit der Sonne den Kindern näher gebracht. „Sonne ist wichtig“, meint der Bürgermeister. „Man muss nur auf den richtigen Sonnenschutz achten und auf eine maßvolle Dosierung und außerdem haben die Kinder noch jede Menge Spaß dabei“, stellt der Bürgermeister fest, nachdem auch er mit einem Sonnennamenspickerl beklebt wurde. Sonne gehört zu unserem Leben. Ihre Wärme und ihre Strahlen sind unbestritten ein Gewinn für die menschliche Psyche. Jedoch weltweit – und auch in Österreich – steigen die Neuerkrankungen bei Hautkrebs. Eine der Hauptursachen für die Entstehung ist der falsche Umgang mit der Sonne, vor allem in jungen Jahren. Es steht außer Zweifel, dass – gerade für unsere Kinder – Bewegung in frischer Luft für die Gesundheit wichtig ist. Es muss aber auf den richtigen Sonnenschutz und einen maßvollen Umgang mit der Sonne geachtet werden.

Die Krebshilfe-Sonnenfeen, ausgebildete Kindergartenpädagoginnen, erarbeiten im Frühsommer in Kleingruppen (jeweils 10 Kinder) die wichtigsten Schritte der Hautkrebsvorsorge, erklärt Peter Fink, der Geschäftsführer der OÖ Krebshilfe. Die Aktion ist natürlich kostenlos und findet jährlich in den Kindergärten (nicht nur in Pasching) statt.

Kinder- und Jugendferienprogramm Sommer 2012

lebenswert inpasching

Es stehen heuer wieder jede Menge Freizeitangebote zur Auswahl. Durch die Fülle der Angebote ist bestimmt für jeden etwas dabei!

Das Ferienprogramm wird allen Kindern Ende Juni 2012 zugesandt. Bitte bei der persönlichen Anmeldung die ausgefüllten Abschnitte unbedingt mitnehmen. Es sind nur Anmeldungen für Kinder im eigenen Familienverband möglich.
Die Anmeldung startet am Mi, 4. Juli 2012, ab 18 Uhr (vorher keine Anmeldung/Reservierung) im Rathaus Pasching und in der Gemeindezweigstelle Netzwerk. Zu Anmeldebeginn ist nur eine Buchung von 4 Veranstaltungen pro Kind möglich. Zusätzliche Buchungen zu mehr als vier Veranstaltungen werden erst ab Do, 5. Juli 2012 bei freien Plätzen entgegengenommen.

Ab Do, 5. Juli 2012 ist eine Anmeldung zu unseren Parteienverkehrszeiten möglich · Mo bis Fr: 8 Uhr -12 Uhr Do: 15 -19 Uhr
Wir bitten um Verständnis, dass bei den Veranstaltungen die Teilnehmerzahl beschränkt ist und auch Altersgrenzen gesetzt werden müssen. Die Vergabe der Plätze erfolgt in der Reihenfolge der Anmeldungen.

ÜBERBLICK ÜBER DAS PASCHINGER FERIENPROGRAMM 2012

Ferienbeginn: Montag, 9. Juli 2012
Ferienende: Sonntag, 9. September 2012

Termine Juli				
Di	10. Juli	1. – Schlittenhunde zum Streicheln und zum Fahren	10 - 15 Uhr	ab 7 Jahre
Do	12. Juli	Mega-Kino Event mit dem Raiffeisenclub zu Ice Age 4	14.45 - 20.30 Uhr	ab 8 Jahre
Di	17. Juli	Floßbauen – 1. Termin	10 - 13 Uhr	ab 7 Jahre
Mi	18. Juli	Tennis macht Spaß	8.45 - 11.30 Uhr	ab 7 Jahre
Do	19. Juli	Ritt in die Dunkelheit	19.30 - 23 Uhr	ab 7 Jahre
Di	24. Juli	Schnuppertauchen im Waldbad	10 -13 Uhr Uhr Je eine halbe Stunde	ab 9 Jahre
Do	26. Juli	Kajakkurs auf der Steyr	8.30 - 16.30 Uhr	ab 9 Jahre
Di	31. Juli	Perlenschmuckatelier	10 - 12 Uhr	ab 6 Jahre
Termine August				
Mi	1. August	Klettern mit den Naturfreunden	15 - 18 Uhr	ab 7 Jahre
Do	2. August	Leuchtkugeln + Leuchttüten	10 - 12.30 Uhr	ab 7 Jahre
Di	7. August	Tierpark Walding	8.30 - 13.30 Uhr	6-12 Jahre
Do	9. August	2. – Schlittenhunde zum Streicheln und zum Fahren	10 - 15 Uhr	ab 7 Jahre
Di	14. August	Kanuausflug – 1. Termin	13 - 17 Uhr	ab 8 Jahre
Do	16. August	Life Radio Führung	12 - 14 Uhr	ab 9 Jahre
Di	21. August	Floßbauen – 2. Termin	10 - 13 Uhr	ab 7 Jahre
Do	23. August	Drifting durch die Steyrschlucht	7.30 - 16.30 Uhr	ab 9 Jahre
Mo	27. August	Kanuausflug 2. Termin	13 - 17 Uhr	ab 8 Jahre
Di bis Mi	28. bis 29. August	Abenteuernacht mit den Pfadfindern	18 Uhr - 9 Uhr morgens	ab 9 Jahre
Do	30. August	Tassenbemalen	10 - 12.30 Uhr	ab 6 Jahre
Termine September				
Di	4. Sept	Mal dir eine Matte	10 - 12.30 Uhr	ab 7 Jahre
Do	6. Sept	Erlebnispark Strasswalchen	8.30 - 16.30 Uhr	ab 8 Jahre

Für nähere Informationen oder Rückfragen steht Gerda Höglinger unter Tel. 07221/88515 DW 14 oder Angela Haider, Tel. 07221/88515 DW 40 gerne zur Verfügung.

Unterstützungen vom Land Oberösterreich

Schulbeginnhilfe

Mit 100 Euro Schulbeginnhilfe werden Familien, deren Kinder erstmalig in die Pflichtschule eintreten, finanziell unterstützt. „Aufgrund der sehr teuren Erstausstattung von Taferlklasslern wird auf diese Weise jenen Familien geholfen, die diese Unterstützung am dringendsten benötigen", erklärt LHStv. Franz Hiesl.

Schulveranstaltungshilfe

„Mehrkindfamilien" stoßen an ihre finanziellen Grenzen, wenn gleich zwei Schulveranstaltungen in einem Schuljahr zusammenfallen", erläutert LHStv. Franz Hiesl die Beweggründe, warum das Land OÖ. diese Familienunterstützung eingeführt hat. Ansuchen können alle Familien, bei denen zumindest zwei Kinder in einem Schuljahr an mehrtägigen Schulveranstaltungen teilnehmen (zusammengefasst mindestens 8 Schulveranstaltungstage). Anträge liegen in den Schulen und im Rathaus Pasching auf. Download: www.familienkarte.at/Förderungen)

Volksschule Pasching

Ein schöner Abschluss

Die Woche vor den Osterferien war für die Viertklässler der VS Pasching eine ganz besondere. Gemeinsam mit ihrer Klassen- und ihrer Werklehrerin erlebten sie fünf erlebnisreiche Tage im Örtchen Erdleiten, nahe Bad Zell im Mühlviertel. Untergebracht waren die Schülernnen und Schüler auf einem Bio-Bauernhof, wo es allerhand zu erleben gab.

Der Umgang mit den Tieren, sowie deren Pflege, machte den Kindern besonderen Spaß. Jeden Tag erwartete die Kinder ein spannendes Angebot, das für viel Abwechslung sorgte. Forschend, spielend oder arbeitend tauchten die Schülerinnen und Schüler in die bäuerliche Lebens- und Arbeitswelt ein. Ob beim Brotbacken, beim Melken, beim Stallausmisten, beim Buttermachen, bei der Bauernhofolympiade oder bei einer nächtlichen Fackelwanderung – die Kinder waren immer mit viel Freude bei der Sache. Die Projekttage waren ein schöner Abschluss der Volksschulzeit und werden den Kindern sicher noch lange in Erinnerung bleiben!

Herzkinder Österreich

ÖSTERREICH-TOUR

NONSTOP 5 TAGE 2.000 km 27.000 HÖHENMETER

OÖ-LEGENDEN BENEFIZ-FUSSBALLSPIEL

30.06.2012, 18:00 Uhr

Waldstadion Pasching

Ehrenschutz: LH. Dr. Josef Pühringer

Bgm. Ing. Peter Mair

Michaela Altendorfer Telefon: +43 (0)664 5200931

E-Mail: m.altendorfer@herzkinder.at

Die FAMILIENZENTREN DER OÖ KINDERFREUNDE sind seit 1979 Teil der Kinderfreunde OÖ und aktuell Träger von 30 Horten, 5 Kindergärten und 17 Krabbelstuben in oberösterreichischen Gemeinden. Mit unserem Motto „Gemeinschaft mit Herz", unseren Schwerpunkten Kindernachte, Mitbestimmung und den hohen pädagogischen Qualitätsstandards sowie einer professionellen Betriebsführung haben wir uns einen Namen in Oberösterreich gemacht.

Wir suchen von 6. – 31. August 2012 eine/n gruppenführende/n

HORTPÄDAGOGEN/IN

für den **Sommerhort Langholzfeld**

Beschäftigungsausmaß 40 Wochenstunden

Aufgaben

- Organisatorische und administrative Leitung des Sommerho
- Gestaltung der Erziehungs- und Bildungsarbeit in der Grupp
- Umsetzung unserer pädagogischen Standards
- Individuelle Förderung der Kinder
- Gestaltung der Freizeitangebote
- Schriftliche Planung und Reflexion der pädagogischen Arbeit
- Kommunikation mit Eltern

der OÖ Kinderfreunde

Anforderungsprofil

- Abschluss der Bildungsanstalt für Kindergartenpädagogik mit Zusatzausbildung Hortpädagogik, einer Pädagogischen Hochschule oder des Kolleg für Sozialpädagogik
- Sensibler und liebevoller Umgang mit Kindern
- Wissen über Bedürfnisse und Fördermöglichkeiten für Kinder im Volksschulalter
- Integrativer Ansatz in der Arbeit mit den Kindern
- Kreativität
- gute Kommunikationsfähigkeiten
- Teamfähigkeit
- Gute Kenntnisse in EDV und Administration
- Flexibilität
- Engagement

Wenn Sie Interesse an dieser Aufgabe haben, senden Sie Ihre Bewerbung (inkl. Lebenslauf, Zeugnisse und Foto) an Familienzentren der OÖ Kinderfreunde, Mag. Jasmine Malik, Hauptstraße 51, 4040 Linz, 0732 / 77 30 11-66

www.kinderfreunde.cc

Volksschüler zeigten reges Interesse

Kunstprojekt

Gerlinde Fuchs aus Ulrichsberg zeigte den Kindern der VS Pasching die Technik des Papierschöpfens. An drei Vormittagen werkten alle eifrig mit Arbeitsschürzen und wasserfesten Schuhen. Und die Ergebnisse können sich sehen lassen. Gewachste und aufgefädelte Objekte hängen im Eingangsbereich und im 1. Stock von der Decke. An einer großen Pinnwand ist ein eindrucksvolles Gesamtwerk von allen 72 Kindern der Volksschule zu sehen. Besonders schön sind die Zahlenbilder (Gruppenarbeiten von den SchülerInnen der 3. und 4. Klasse).
Alle Kunstinteressierten sind eingeladen, diese besonderen Schülerarbeiten in der VS Pasching anzuschauen.

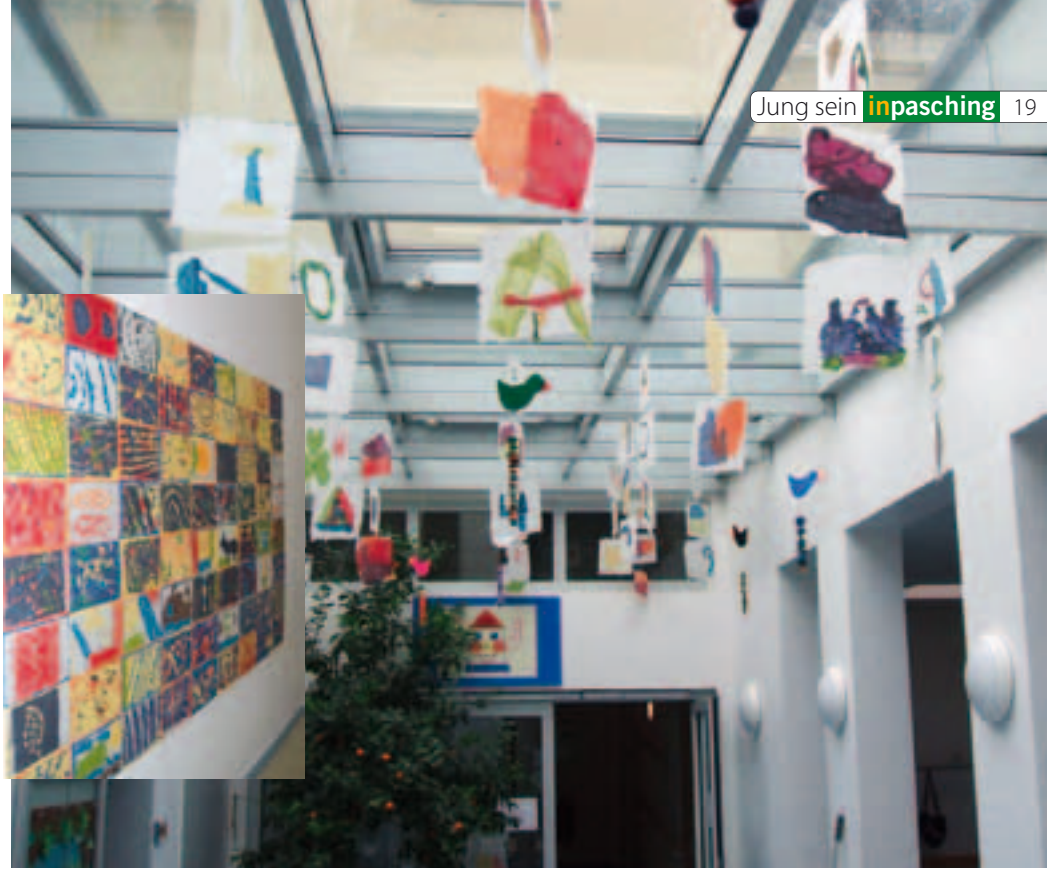

Singspiel

Musikalische Zahlenreise

Am 26. April 2012 fand in der Volksschule Pasching eine musikalische Zahlenreise von 1 bis 9 statt.

Unter der Leitung von VD Alois Hochenauer wurde ein von ihm komponiertes Werk aufgeführt. Unter großem Applaus durch die zahlreichen Gäste zogen die Kinder klassenweise zur Choraufstellung in den Turnsaal ein.
Nach einer kurzen Begrüßung ging es auch schon mit dem ersten Lied los.

Im Anschluss daran fungierten zwei Schülerinnen der 4. Klasse bei diesem Singspiel als „Reisebegleiterinnen" durch die Welt der Zahlen. Die Sprechtexte wechselten sich mit Liedern und Tänzen in der jeweiligen Taktart ab, die von allen vier Klassen mit großer Begeisterung präsentiert wurden. Nach dieser gelungenen Aufführung und einer kleinen Erfrischung für alle SchülerInnen konnten im gesamten Schulhaus die „Kunstwerke" aus dem Papierschöpf-Projekt bewundert werden. Die Künstlerin Gerlinde Fuchs stand hierbei allen Interessierten für Fragen zur Verfügung.

Liebe Paschinger!

Wir haben am Freitag, den 23. März 2012, mit einigen Eltern die Landschaft in unserer Gemeinde gesäubert. Dabei haben wir sehr viel müll gefunden:
Plastik, Becher, Dosen, Glasflaschen, Zigarettenreste, Zeitungen, ...

Wir haben uns in Gruppen aufgeteilt, um möglichst viele Flächen in unserem Ort sauber zu machen.

Liebe Paschinger, bitte werft in Zukunft euren Mist in die Abfallkörbe oder mülltonnen! Ihr schont damit die Umwelt!

Darum bitten die Schüler der 2. Klasse der VS Pasching.

BIHS PASCHING

Hauptschule Pasching

3 Trainingshalbtage EVA in der 1. und den beiden 2. Klassen

Im Zuge der OÖ Schule innovativ, haben wir einen Schwerpunkt auf EVA gesetzt. EVA bedeutet eigenverantwortliches Arbeiten.

Die Schüler lernen sich selbst zu organisieren und erlernen Techniken um neuen Lernstoff, Texte und Inhalte zu erarbeiten. In weiterer Folge werden Kommunikationsfähigkeit und Teamfähigkeit gestärkt. (Reflexion, Kooperation, Präsentation, Diskussion)
Die erste Klasse führte gemeinsam mit den Lehrkräften Judith Breinbauer, Ingrid Sayer und Romana Steiner am ersten Halbtag einen Lerntypentest durch und erarbeitete in Gruppen Lerntipps für die verschiedenen Lerntypen. Am zweiten Halbtag wurden sie mit den Markier- und Strukturierregeln vertraut gemacht, gestalteten nach vorgegebenen Regeln Plakate und lernten, diese zu präsentieren. Am dritten Halbtag wurden anhand des Themas „Nutztiere" verschiedene Methodenbausteine trainiert (z. B. Bienenkorb, Fishbowl,...).
Die zweiten Klassen bearbeiteten gemeinsam mit den Lehrkräften Sabina Schiffler, Frauke Wögerbauer, Rebecca Lehner und Margit Probst am ersten Halbtag das Thema „rasches Lesen" sowie das Markieren und Strukturieren von Texten. Am zweiten Halbtag wurden diese Techniken mittels des Themas „Geschichte Griechenlands" angewandt und gefestigt und die Regeln zur Plakatgestaltung und Präsentation erarbeitet. Am dritten Halbtag arbeiteten die Schüler in Gruppen einzelne Teilbereiche zur Geschichte Griechenlands selbstständig aus. Sie gestalteten Merktexte, Plakate und präsentierten ihre Arbeiten.
Die Trainingshalbtage wurden von den Schülern sehr gut angenommen. Die erlernten Bausteine werden seither im Unterrichtsgeschehen integriert.

Umweltaktion der Gemeinde

Auch Hauptschüler beteiligten sich gemeinsam mit Direktor Falk an der Müllsammelaktion. Ausgehend vom Erholungswald bis zum Vorplatz der Hauptschule sammelten die Schüler und der Schulleiter mehrere Säcke voll mit Abfällen. Im Bereich des Schachspiels vor der Hauptschule mussten sie feststellen, dass sehr viele Glasscherben herumliegen. Ist es Unachtsamkeit, Dummheit oder gar Absicht, dass durch das Zerschlagen von Flaschen hier Kinder gefährdet werden?

HS Pasching beim Junior-Marathon 2012

Bereits zum zweiten Mal schnupperten Schülerinnen und Schüler der HS Pasching Marathonluft. Bei strahlendem Sonnenschein und sommerlichen Temperaturen nahmen 16 VertreterInnen unserer Schule die Herausforderung über die Distanzen 421 m und 4210 m an. Nicht nur für die jungen SportlerInnen, sondern auch für den stark vertretenen Fanklub war dieses „Event" ein tolles Erlebnis. Wir gratulieren den LäuferInnen zu ihren hervorragenden sportlichen Leistungen und danken den Fans für ihre lautstarke Unterstützung!

Willkommen in der Welt der Jonglierkunst und Artistik!

So hieß es am 26. April bei einem Jonglierworkshop für uns Schüler der HS Pasching. Mit viel Witz und Spaß brachte uns Peter Zencuch, ein Meister der Jonglierkunst, einige Basics und leichte Tricks bei.
Anfangs zeigte er uns, was man mit jahrelangem Training alles erreichen kann. Dann durften wir selbst mit Tüchern zu jonglieren beginnen, zuerst nur mit zwei, dann auch mit drei. Anschließend versuchten wir es mit Tellern. Danach zeigte uns Peter wie man mit Diabolos umgeht. Zum Schluss konnten wir uns noch ein paar Minuten mit unserem „Lieblingsgerät" beschäftigen. Gewechselt wurde immer erst dann, wenn jeder mindestens ein Erfolgserlebnis hatte. Jonglieren macht nicht nur Spaß, sondern es hat auch eine weitaus tiefere Wirkung. So kann man z. B. Aggressionen abbauen, bzw. Motorik, Gleichgewicht, Geschicklichkeit, etc. schulen. Seit dem Workshop sieht man auf den Gängen unserer Hauptschule einige Schüler, die eifrig mit Diabolos üben. Es haben also einige ihr Talent entdeckt. Wenn auch du die Möglichkeit bekommst, nutze sie! Vielleicht steckt auch in dir ein zukünftiger Meister.
Melissa Brandstetter, 4.a Klasse

Hauptschule Pasching

Berufsorientierung im Krankenhaus

Am Mittwoch, 18. Juni, hatten die 4. Klassen die Möglichkeit, sich ein Bild von Gesundheitsberufen im Krankenhaus der Barmherzigen Schwestern in Linz zu machen. Im Gesundheitswesen besteht eine große Nachfrage nach gut ausgebildeten Fachkräften. Für junge Menschen entstehen dadurch vielfältige Berufschancen. Die SchülerInnen hatten die Möglichkeit, sich vor Ort Informationen über Gesundheitsberufe und deren Voraussetzungen in Bezug auf Alter und Ausbildung zu holen.
Den Abschluss dieses Informationsnachmittags bildete die Begehung des Hubschrauberlandeplatzes am Dach des Krankenhauses, von wo wir einen herrlichen Ausblick über die Dächer von Linz hatten.

Am 28. Juni wurde der Hauptschule von Landesrätin Doris Hummer das Zertifikat „OÖ Schule innovativ" verliehen. Ein Bericht über das Schulfest anlässlich der Verleihung wird in der Herbstausgabe erscheinen.

Streit ist von gestern

Heute ist Kraft unsere Stärke

Wir, die 2. Klassen der HS-Pasching, besuchten im März einen Workshop der KIJA (Kinder-und Jugendanwaltschaft) mit dem Titel „Stoppt Mobbing und Gewalt an Schulen". Zuerst waren wir unsicher, was da auf uns zukommt, doch dann erlebten wir zwei sehr abwechslungsreiche und interessante Tage. Auch unsere Klassenvorstände, Frau Lehner, Frau Schiffler und Frau Wögerbauer, waren an zwei Halbtagen zu unserem Workshop eingeladen und nahmen gerne daran teil. Durch verschiedene Spiele, Gespräche und Arbeitsaufträge erkannten wir wie wichtig es ist, als Klasse zusammenzuhalten und uns gegenseitig zu respektieren und zu unterstützen. Wir fanden heraus, dass jeder in der Gruppe eine wichtige Position hat. Als Abschluss erhielten wir eine große Zeichnung eines Baumes, unseren Klassen-Kraftbaum, den wir in der Klasse aufhängten. Er soll uns immer an diese zwei Tage erinnern und uns nicht vergessen lassen, dass wir uns gegenseitig Kraft geben sollen... können... wollen!

Matura kostenlos!

Am 10. September 2012 (Einstieg bis ca. Ende September möglich!) startet das Linzer Abendgymnasium mit zwei neuen Klassen, die nach 8 Semestern mit der Vollmatura abschließen. Jeder Erwachsene (Mindestalter 17 Jahre) mit abgeschlossener Pflichtschule kann sich entweder für das Fernstudium mit Kontaktphasen (1 x wöchentlich am Freitag) oder für die Klasse mit normalem Abendunterricht (Mo - Fr) anmelden. Diese in Oberösterreich einmalige Weiterbildungschance bietet nicht nur kostenlosen Unterricht, sondern stellt sogar die verwendeten Schulbücher gratis zur Verfügung. Ein modernes Kurssystem ermöglicht die individuelle Planung der persönlichen Studienfortschritte. Wer schon Oberstufenjahre einer höheren oder mittleren Schule absolviert hat, kann auch in einem höheren Semester als „QuereinsteigerIn" eintreten.

Info / Anmeldung Bundesgymnasium und Bundesrealgymnasium für Berufstätige, 4020 Linz, Spittelwiese 14
www.abendgym.at
Beratungshotline: 0732 / 772637-33

Endlich wieder im Freien

Sonniges Erleben im „chill out“

Am ersten warmen Tag ging es hinaus ins Freie und es wurde Basketball und Fußball oder einfach nur gespielt.

Gemeinsam genossen wir den kommenden Frühling und die Zeit der Bewegung an der frischen Luft. Wir machten ein Lagerfeuer, heizten den Griller an und ließen uns Würste, Käse und Gemüse gut schmecken. Unser Outdoorbereich eignet sich auch dafür idealst.
Selbstverständlich gibt es immer wieder gemeinsame Kochtage, wo sich unsere Jüngsten kräftig einbringen und eine große Freude dabei haben. Kebap und Dürüm, Lasagne, verschiedene Nudelgerichte und Salatvariationen, schmeckten uns vorzüglich. Und natürlich unser wöchentliches kostenloses Obstsortiment erfreut sich nach wie vor großer Beliebtheit.

Der Kauf von einigen Puzzlespielen stellte sich als tolle Idee heraus. Bei insgesamt 2500 Teilen waren die Jugendlichen, speziell unsere Burschen, tagelang mit großem Eifer, Geduld und Durchhaltevermögen bei der Sache ohne in oft fragwürdiger Alltagsordnung ein einziges Teil zu verlieren! Auch unsere Teenies packte der Ehrgeiz und sie suchten geduldig mit. 3000 Teile folgen …

Unser Tischsortiment hatte dringend einen neuen Anstrich nötig, so gaben wir ihnen in einem gemeinsamen Projekt ein neues Design. Es wurde Schleifpapier und verschiedene Farben gekauft und so konnten wir uns richtig austoben. Trotz einiger Unebenheiten konnte sich die Arbeit sehen lassen und wir erfreuen uns noch lange.

Die Idee, auch dieses Jahr wieder am legendären Pfingstlager der Kinderfreunde teilzunehmen, wurde aus ambivalenten Gründen unter den Jugendlichen in eine gemeinsame Übernachtung im Juz umentschieden. Alle halfen zusammen, es wurde Holz im angrenzenden Wald gesammelt und ein tolles Lagerfeuer gemacht.

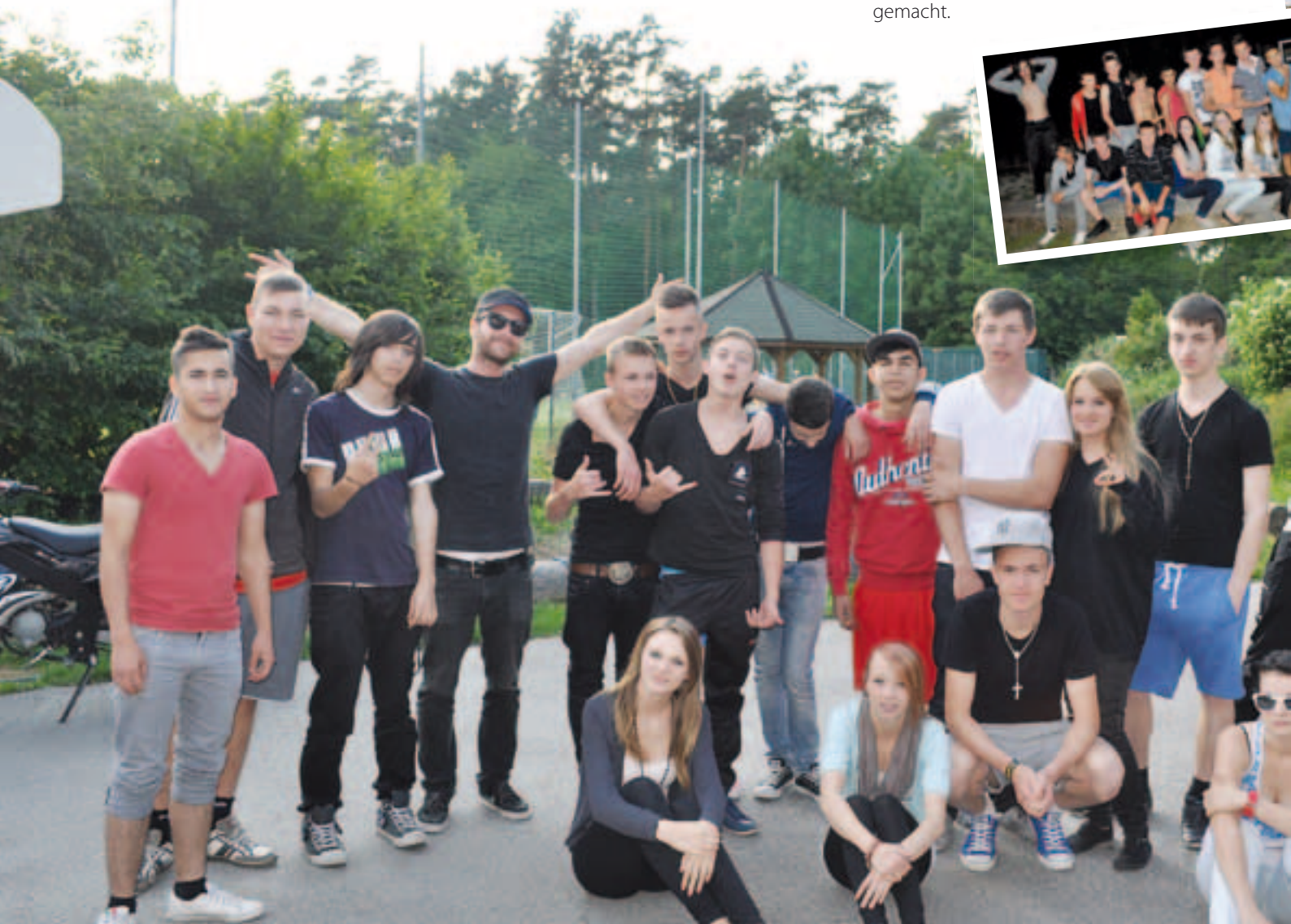

Vorschau Sommertermine:

30. Juni 2012
Fußballturnier in Leonding
Juli 2012
Open-Air und Sommerfest im JuZ
Übernachtungsaktion Teenies
August 2012
Besuch im AREA 47

Genaue Termine, Tagesprogramme und Details erfahren Sie auf unserer Homepage **www.juz-chillout.at** und auf der **Facebookseite chill out Pasching.**

Speziell unsere Facebookseite hat sich zu einer tollen Plattform des spontanen Informationsaustausches entwickelt und lässt jederzeit in unsere Aktivitäten einblicken.

Auf euer Kommen freut sich das „chill out"-Team Sonja und Bernhard!

Jugendzentrum „chill out"
Pfanzaglgutstraße 15
(gegenüber Waldbad)
Pasching-Wagram

Öffnungszeiten:
Di bis Fr: 16 - 20 Uhr
Fr – Teenienachmittag: 13 - 16 Uhr

Wie stets findet Indoorsport wie Billard, Dart, Wuzzeln, Jongliermaterial und diverse Konsolenspiele ebenfalls zwischendurch statt und machen den JuZ-Alltag auch bei Schlechtwetter kurzweilig. Nach wie vor veranstalten wir auch Girls- & Boysdays und wir freuen uns sehr über das Interesse der Mädchen und Burschen. Es werden geschlechtsspezifisch Themen erörtert, die Interessen und individuellen Zugänge unserer Jugendlichen besprochen und in einem gemeinsamen Programm abgerundet. Auch unsere Jüngsten kommen jeden Freitag von 13 - 16 Uhr nicht zu kurz und können sich am Nachmittag mit Bernhard und Sonja vergnügen oder unter sich beschäftigen. Neben Spiel und Spaß besteht auch die Möglichkeit der Lernhilfe, Aufgaben machen und unser kostengünstiges, fixes Küchenangebot zu nutzen. Sie können natürlich auch bei den Kochtagen mitwirken und essen.

Einige Jugendliche kochten für das gesamte Team Spaghetti mit Gemüsesauce und Salat. Bei Musik wurde ausgelassen im Freien Spaß gemacht und natürlich mit anschließender Filmnacht und einem gemeinsamen Frühstück abgerundet. Wie stets wurde um baldigste Wiederholung gebeten. „Ohne Alkohol und trotzdem besser als fortgehn" – Zitat der Jugendlichen. Mit einem Schulbesuch in der Hauptschule Langholzfeld am 4. und 6. Juni brachten wir gemeinsam mit Streetwork Leonding erneut unser Freizeit- und Unterstützungsprogramm für Heranwachsende in allen Belangen in Erinnerung. Auf einen zahlreichen und interessierten Besuch freuen wir uns sehr. „Leider verlässt uns mit 30. Juni unser Sozialpädagogischer Mitarbeiter Bernhard Hofer aus persönlichen Gründen. Er war zwei Jahre ein toller, verlässlicher Kollege und für unsere Jugendlichen ein wertvolles Vorbild, mit dem sie viel Spaß und gemeinsame Aktivitäten erleben durften. Wir hoffen, ihn weiterhin für manches Projekt gewinnen zu können und wünschen ihm von ganzem Herzen das Beste für seine Zukunft!"

Bezahlte Anzeige

Pensionistenverband Pasching

Es darf gefeiert werden!

Im Wonnemonat Mai hatten viele Mitglieder unserer Ortsgruppe die Gelegenheit Jubiläen zu feiern.

Die Jubilare wurden persönlich von Bürgermeister Mair und Vorsitzender Öfferlbauer besucht, beschenkt und mit vielen besten Wünschen bedacht.
Erfreulich ist, dass alle zu Ehrenden in erstaunlicher geistiger und körperlicher Frische angetroffen wurden und so soll es noch viele Jahre bleiben.

Franz Hammer zum 80. Geburtstag
Barbara Müller zum 85. Geburtstag
Hildegard Loibl zum 80. Geburtstag
Hermine Wurm zum 85. Geburtstag
Johann Hackl zum 91. Geburtstag
Fritz Stangl zum 80. Geburtstag

Familie Johanna und Josef Reitter zur Goldenen Hochzeit,
Familie Maria und Felix Kern zur Diamantenen Hochzeit !

Goldene Hochzeit
Fam. Johanna und Josef Reitter

91. Geburtstag
Johann Hackl

85. Geburtstag
Hermine Wurm

80. Geburtstag
Hildegard Loibl

85. Geburtstag
Barbara Müller

Diamantene Hochzeit
Fam. Maria und Felix Kern

80. Geburtstag
Fritz Stangl

Geselliges Zusammensein

Ob beim Kegeln oder in der Tagesheimstätte, die Geselligkeit kommt nie zu kurz.

Schwarzwald und Elsass

Seniorenbundreise 2012

Eine fünftägige Reise führte uns in den Schwarzwald, von wo aus wir das Elsass erkundeten.

Straßburg mit Besuch im EU–Rat und Münster, sowie einer Ill-Schifffahrt. Colmar mit dem Minizug und Flammkuchen, Riquewihr mit Weinverkostung. Die Vogesen-Kammstraße mit einer Jause, sowie die Badische Weinstraße. Ein großes „Dankeschön" an das Reiseteam und die Reiseleitung.

Seniorenbund Pasching

Muttertag und Vatertag

Am 8. Mai 2012 fand die Muttertags- und Vatertagsfeier des Seniorenbundes im „Paschingerhof" statt.

Bei vollbesetztem und festlich geschmücktem Saal begrüßte Obmann Willi Pachler Mütter und Väter. Einen besonderen Gruß gab es natürlich für die Ehrengäste: Pfarrer Herbert Kretschmer, Pfarrer Mag. Franz Harant, Vize-Bgm. Ing. Markus Hofko , ÖVP-Obmann Josef Lehner, sowie Ehrenobmann des Wirtschaftsbundes Josef Simmerer und die beiden Ehrenobleute des Seniorenbundes Leopold Ransmayr und Ing. Sebastian Hintermüller.
Muttertagsgeschichten und Gedichte wurden von Mitgliedern des Seniorenbundes vorgetragen, feierlich umrahmt von Liedern, dargeboten vom Männergesangsverein Thening, unter der Leitung von Hans Pichler.
Zum Abschluss wurden die drei ältesten Mütter mit einen Blumenstrauß geehrt. Alle Teilnehmer erhielten Blumen vom Seniorenbund und ein Gläschen Honig von der ÖVP Pasching.
Allen, die zu dieser Feier beigetragen haben, einen herzliches Dankeschön.

Wichtiger Termin – bitte vormerken:

Seniorenfrühschoppen

„Gemeinsam statt einsam"
Unser beliebter Seniorenfrühschoppen findet am Sonntag, 23. September 2012, wie jedes Jahr in der Plus City statt.

Wir freuen uns, Sie auch heuer sehr zahlreich begrüßen zu dürfen. **Die Einladung wird Ihnen per Post zugesandt.**
Kulinarisch werden wir Sie mit Schmankerl vom Interspar Restaurant verwöhnen und ein umfangreiches Showprogramm wird für Unterhaltung sorgen.

Pensionistenverband Langholzfeld Wagram · Dienstag, 5. Juni 2012

Hit the Kripp – Fahrt auf den Krippenstein

Großartige Ausblicke! Faszinierende Natur! Schweben auf den „5 Fingers" über dem Salzkammergut.

Ein einzigartiges Erlebnis in luftiger Höhe. So kann der Ausflug auf den Krippensein in Kurzform beschrieben werden. In der eindrucksvollen Rieseneishöhle wurden faszinierende Gebilde aus Eis und Stein, mit den märchenhaften Namen Gralsburg, Parzival- und König Artus Dom aus nächster Nähe bestaunt. Die Besichtigung der riesigen Mammuthöhle bildete einen reizvollen Kontrast. Hier hat die Natur selbst Bilder aus weißer Bergmilch und braunem Eisenoxid gezeichnet. Die Wanderer bewältigten insgesamt 1500 Stufen und es war besonders erfreulich, dass alle beide Höhlenbegehungen geschafft haben. Für eine kleinere Gruppe ging es nach der Mittagsrast auf der Schönbergalm mit der Seilbahn noch weiter hinauf zum Gipfel. Schon der Wanderweg zum Aussichtspunkt war beeindruckend und die spektakuläre Aussichtsplattform „Fünf Fingers" hat dann Adrenalinkicks auf höchstem Niveau geboten.
Sie ragt wie eine Hand in einen über 400 Meter tiefen Abgrund. Der Ausblick auf die umliegenden Berge und Seen des Salzkammergutes war ein Naturerlebnis der Extraklasse.
Mit der Einkehr beim Urz'n Wirt in Altmünster ist dieser Ausflug bei bester Laune gemütlich ausgeklungen.

Dienstag, 24. April 2012

Weltkulturerbe Regensburg Fahrt mit der Kristallkönigin

Bei der City Tour durch die Regensburger Altstadt konnten prächtige Plätze, das Alte Rathaus, die Steinerne Brücke bis zum Schloss von Thurn & Taxis, die Patriziertürme und die historische „Wurstkuchl" bequem von der Bahn aus bestaunt werden.

Natürlich wurde der wunderschöne gotische Dom St. Peter, mit seinen beiden mächtigen Zwillingstürmen, auch von innen besichtigt. Ein Höhepunkt dieses Ausfluges war die Rundfahrt Donau abwärts mit der „Kristallkönigin" zur Ruhmeshalle Walhalla.
Das Schiff erstrahlte mit vielen Kristallen und zusätzlich zum prächtigen Ambiente an Bord wurden wir auch mit kulinarischen Genüssen verwöhnt. Dank guter Planung und umsichtiger gegenseitiger Hilfe war es wieder ein sehr interessanter und unterhaltsamer Ausflug.

Pfarre Langholzfeld

Bittmesse bei Firma Simmerer

Am Dienstag, 15. Mai, fand auch heuer wieder die schon traditionelle Bittmesse in der Garage der Firma Simmerer statt.

Diese LKW-Garage konnte von Pfarrer Herbert Kretschmer Anfang der 60er-Jahre, als die heutige Kirche noch nicht gebaut war, als Notkirche genutzt werden. Bei dieser Bittmesse werden immer viele Erinnerungen an die Gründungszeit unserer Pfarre wach. Pfarrer Herbert Kretschmer kommt regelmäßig zu diesem Gottesdienst.

Am Sonntag, 1. Juli, feiern wir Pfarrer Herbert Kretschmers 90. Geburtstag im Rahmen des Pfarrgottesdienstes!

Verkauf von Produkten aus der 3. Welt zu gerechten Preisen:

So, 8. Juli 2012 · 10.30 Uhr nach dem Gottesdienst

Treffpunkt für pflegende Angehörige:

Alle, die zu Hause oder auch in Heimen Angehörige betreuen und pflegen, sind eingeladen zu einem Treffen bei Kaffee und Kuchen:

Mo, 9. Juli 2012 · 15 Uhr im kleinen Pfarrsaal

Konsistorialrat Johann Pichler – Em. Pfarrer von Pasching – ist am 30. Mai 2012 im 77. Lebensjahr verstorben.

Der 1935 in Niederwaldkirchen geborene Johann Pichler wurde 1960 in Linz zum Priester geweiht, nachdem er am Kollegium Petrinum und am Priesterseminar in Linz studiert hatte. Er war Kooperator in Waldhausen und in Langholzfeld, dann von 15. Mai 1970 bis 31. August 1989 Pfarrer von Pasching. In seine Amtszeit fielen die Planung und der Bau der neuen Kirche, die Friedhofserweiterung sowie die Umgestaltung der alten Kirche zur Aufbahrungshalle.

Er war nach Paschi.ng noch einige Jahre Pfarrer in Reichenau im Mühlviertel, bevor er als Pensionist nach Würzburg-Röttingen ging.

Nach der intensivsten Fastenzeit seines Lebens erlebt er jetzt sein Osterhalleluja und ist gespannt, wie es im Himmel ist.

Ein guter, edler Mensch, der mit uns gelebt kann uns nicht genommen werden. Er lässt eine leuchtende Spur zurück.

Thomas Cartyle

FF Pasching laufend gefordert

Anstieg der Einsätze

In den ersten fünf Monaten des Jahres verzeichnete die Feuerwehr Pasching einen Anstieg der Einsätze um 15 % – verglichen mit dem Zeitraum des Vorjahres.

Besonders auffallend war die große Vielfalt an Einsätzen: LKW-Bergung, Brand eines Strohhaufens, Brand einer Filteranlage, Rettung eines Hundebabys aus einem Brunnenschacht oder der Brand eines LKW's ist nur ein kleiner Auszug an Einsätzen, die die Mannschaft zu bewältigen hatte.

Tipps für sicheres Grillen

FREIWILLIGE FEUERWEHR PASCHING

Die Grillzeit hat begonnen! Um Ihr Grillfest auch genießen zu können, hier ein paar nützliche Sicherheitstipps:

- **Ebene Standfläche**
  Stellen Sie den Griller auf eine ebene Standfläche und niemals in die Nähe von leicht brennbaren Materialien wie Schilfmatten, Gartenmöbel mit Sitzpolster, Holzbauten, Holzzäunen, trockenem Laub usw.

- **Grillanzünder aus festen Stoffen**
  Verwenden Sie zum Anzünden der Kohle Grillanzünder aus festen Stoffen (Trockenspiritus, Grillpaste, Anzünderiegel oder Zündwürfel). Brennbare Flüssigkeiten wie Spiritus und Benzin sind gefährlich und dürfen keinesfalls verwendet werden!

- **Löschmittel**
  Halten Sie immer einen Kübel Wasser oder sonstige Löschmittel (Feuerlöscher) bereit.

- **Beaufsichtigung**
  Unterbinden Sie Flammenbildung durch das vom Grillgut abtropfende Fett und beaufsichtigen Sie ständig den Grillvorgang.

- **Restglut löschen**
  Löschen Sie nach dem Grillen die Restglut mit Wasser!

Land OÖ / Stinglmayr

Zeit zum Feiern

Am 28. April 2012 wurde das neue Feuerwehrhaus feierlich eröffnet. Bei strahlendem Sonnenschein folgten zahlreiche Ehrengäste aus Politik, Wirtschaft und viele Bürger der Gemeinde Pasching unserer Einladung.

Auch das traditionelle Maifest brach am neuen Standort alle Rekorde. Unsere Erwartungen wurden mehr als erfüllt und so konnten bei perfektem (Sommer-)Wetter alle Gäste einige gemütliche Stunden im neuen Feuerwehrhaus Pasching verbringen. Kommandant Ronald Kanotscher bedankt sich auf diesem Wege nochmals bei den rund 100 Helfern für die tatkräftige Unterstützung sowie bei unserem Organisationsteam unter der Leitung von Walter Haider, das nach monatelanger Vorbereitungszeit ein tolles Fest gewährleistete.

Austritt von Chlorgas

Üben für den Ernstfall

Mitte Mai fand im Waldbad Wagram (gemeinsam mit dem „Gefährlichen Stoffe"-Team der FF Hörsching und dem Roten Kreuz Traun) eine Einsatzübung statt. Die Übungsannahme lautete: „Chlorgasaustritt im Freibad, Personen verletzt". Übungsziel war das richtige Vorgehen beim Austritt von Chlorgas, Retten der Personen aus dem gefährdeten Bereich sowie die Zusammenarbeit und Koordination mehrerer beteiligter Blaulichtorganisationen. Auch Bürgermeister Ing. Mair war als Vertreter der Behörde bei dieser Übung anwesend und konnte sich vom hohen Ausbildungsstand der eingesetzten Einsatzkräfte überzeugen.

Imkerverein Pasching:

Ein Teil der Honigernte ist eingebracht

Mit dem Aufblühen von Kirsche, Marille und dann Zwetschke, Pflaume, Apfel und Birne, können die Bienen mehr Nektar eintragen als sie momentan benötigen. Es wird bereits ein Vorrat für Schlechtwettertage angelegt.

Die Bienen sind die einzigen Insekten die um diese Jahreszeit bereits in größerer Anzahl vorhanden sind. Da sie an einem Tag nur die gleiche Art Blüten anfliegen und diese damit auch bestäuben, tragen die Bienen wesentlich dazu bei, dass in unseren Gärten die Bäume und Sträucher reichlich Früchte tragen. Alleine durch diese Bestäubungsleistung ist die Biene bei uns, nach Kuh und Schwein, das drittwichtigste Haustier.

Der Pollen selbst, das Bienenbrot, den sie während der Bestäubung sammeln und zusammen mit dem Nektar in den Stock eintragen, ist für die Bienen lebensnotwendiges Eiweißfutter. Wenn in den letzten Apriltagen dann Löwenzahn und Raps zu blühen beginnen und das Wetter stimmt, dann ist auch für den Imker die Honigversorgung gesichert. Die nun beginnende Blütenvielfalt, Faulbaum, Klee, Kriechwacholder und Gräser in den Gärten und Wiesen, sorgt für einen besonders aromatisch schmeckenden Honig. Ab Mitte Mai wird dann der erste Blütenhonig geschleudert. Die Bienen haben die gefüllten Honigwaben mit einer feinen Wachsschicht überzogen um den Honig haltbar zu machen. Diese Wachsschicht muss vor dem Schleudern wieder entfernt werden. Aus der Schleuder fließt der goldgelbe Honig über ein Sieb in den Lagerbehälter und wird später in Gläser abgefüllt. **Wenn Sie mehr über unseren Honig und Bienen wissen wollen, wenden Sie sich an Ihren Imker oder an das Imkereizentrum Linz.**
Telefon: 0732/732070
www.imkereizentrum.at

Imkerverein Pasching: Obmann Hubert Gschwandtner
Pasching-Thurnharting
Lokalbahnstraße 2
Telefon: 07221/88553

Landesmeisterschaften

2 x Silber und 2 x Bronze

ASKÖ
Badminton-Verein Pasching

Im Mixed-Doppel SK 35 wurde das Ehepaar Elisabeth und Karl Pröll Vize-Landesmeister und bekamen je eine Silbermedaille. Elisabeth Pröll errang mit Waltraud Kronsteiner aus Vorchdorf die Bronzemedaille im Damendoppel SK 35. Im Herreneinzel SK 50 erreichte Karl Pröll als Dritter ebenfalls eine Bronzemedaille.

OÖ MANNSCHAFTSMEISTERSCHAFT
Das gesteckte Saisonziel wurde mit dem 2. Endrang in 2. Landesliga Nord klar erreicht. Das Ziel für die kommende Saison ist wiederum ein vorderer Tabellenplatz in der 2. Landesliga Nord.

SPORTLEREHRUNG
Am 10. Mai 2012 wurden unsere langjährigen Mannschaftsstützen Elisabeth und Karl Pröll in ihrer Heimatgemeinde für ihre sportlichen Erfolge im Jahr 2011 mit dem Sportehrenpreis der Marktgemeinde Sankt Florian ausgezeichnet.

Endtabelle der 2. Landesliga Nord 2011/2012:

Rang	Mannschaft	Runden	Spiele	Sätze	Punkte
1.	SK Vöest 1	10	57 : 23	120 : 58	28
2.	ASKÖ BV Pasching	10	50 : 30	107 : 70	25
3.	UNION VKB Braunau	10	38 : 42	84 : 92	21
4.	ATV Josko Andorf 1	10	40 : 40	92 : 84	18
5.	BC Schweiger-Sport Alkoven 3	10	30 : 50	67 : 109	16
6.	ASKÖ Traun III	10	25 : 55	59 :116	11

Langsamlauf-Treff

Hallo, bewegungsfreudige Paschinger!

Die Langsamlauf-Gruppenleiterin Ilse Haider, freut sich jeden Mittwoch über die zahlreichen, treuen Teilnehmer des LL-Treffs in Pasching.

Treffpunkt ist um 19 Uhr beim Naturfreundeheim neben dem Waldstadion, um eine Stunde lang in die Umgebung auszuschwärmen.

Die meisten Teilnehmer/innen hat die Nordic-Walking Abteilung.
Die Laufgruppen werden nach ihrem Laufkönnen eingeteilt. Es soll für die einen Spaß und die anderen Training sein. „Ich würde mich sehr freuen, wenn ich wieder neue Teilnehmer bei unseren aktiven Treffen begrüßen könnte", erklärt Ilse Haider. Nach der Bewegung kann man im Naturfreundeheim etwas trinken und sogar eine Kleinigkeit essen und vor allem in geselliger Runde plaudern. Ausprobieren lohnt sich alle mal.

LANGSAMLAUF-TREFF
jeden Mittwoch
19.00 - 20.00 Uhr
beim Naturfreundeheim

Im September 2012 werden es 25 Jahre, dass sich 27 singbegeisterte Paschinger Innen zu einer ersten Probe zusammengefunden haben. Noch im selben Jahr wurde der Singkreis Pasching gegründet. Das nehmen wir zum Anlass, um alle Veranstaltungen im kommenden Chorjahr unter das Motto „25 Jahre Sing- und Spielkreis Pasching" zu stellen.

Sing- und Spielkreis Pasching

Frühlingskonzert 5. Mai 2012

25 Jahre Chorgesang

Das heurige Frühlingskonzert stand unter dem Motto „Ohrwürmer".

Wie jedes Jahr bot der Langholzfelder Kinder- und Jugendchor, die Langholzfelder Stub'nmusi, der Sing- und Spielkreis Pasching und Sprecher Mag. Kurt Mathauer ein unterhaltsames und abwechslungsreiches Programm dar. Nicht nur Ausschnitte aus dem erfolgreichen Kindermusical „Der kleine Tag" vom Kinder- und Jugendchor erklangen, sondern auch Bodenständiges und Bekanntes von den Erwachsenen. Eine bunte Vielfalt von Frühlingsliedern bis zu Musicalerfolgen – echte Ohrwürmer!

EINE KLEINE VORSCHAU AUF DAS JUBILÄUMSJAHR

14. September 2012
Weinfest der Paschinger Vereine

30. Nov - 1. Dez 2012
Langholzfelder Adventmarkt

16. Dezember 2012
Adventkonzert in der Pfarrkirche Langholzfeld

20. April 2013
Jubiläumskonzert in Pasching mit Paschinger Chören und Musikgruppen

27. April 2013
Jubiläumskonzert in Langholzfeld mit Langholzfelder Chören und Musikgruppen und einem Gastchor aus der Steiermark. **Wir hoffen, dass Sie mit uns dieses Jubiläum feiern!**

Die schönere Art Reisen zu genießen!
Reiseparadies Kastler

FESTSPIELREISEN
Römersteinbruch St. Margarethen "Carmen"
lfd. ab 11.07.12 ab € 80,-
Seefestspiele Mörbisch "Die Fledermaus"
lfd. ab 12.07.12 ab € 79,-

Mehrtagesreisen ab € 189,-
Römersteinbruch/Mörbisch/Baden mit bewährten Hotels in Rust, Sopron, Parndhagen, Baden etc.
Bregenzer Festspiele "André Chénier"
18. - 19.08.12 ab € 395,-
Faszination Oper!
Salzburger Festspiele - TOP-Besetzungen!
ab 24.07.12 ab € 184,-
Schloss Grafenegg - Liederabend mit Th. Hampson
29.08.12 ab € 85,-
Mailänder Scala
"La Bohème" mit A. Netrebko, P. Beczala
21. - 23.10.12 ab € 125,-
MUSICALS WIEN ab 13.10.12 ab € 75,-
"Elisabeth" / "Rebecca" - einfach reinfahren in Wien

Formel 1 Grand Prix von Ungarn
27. - 29.07.12 ab € 315,-
Glacier Express
27. - 30.07.12 € 499,-
Belgien - Auf Rot-Weiß-Roten Spuren
29.07. - 04.08.12 € 895,-
Nordfriesische Inseln
05. - 11.08.12 € 785,-
Hamburg mit Helgoland
"Der König der Löwen" / "Tarzan"
11. - 15.08.12 ab € 499,-
Rhein - Main - Neckar - Mosel
4-Flüsse-Fahrt! 12. - 16.08.12 € 459,-
Motorrad Grand-Prix - Brünn
25. - 26.08.12 € 149,-
Dänemark
27.08. - 02.09.12 € 1.265,-
Dresden - Ein Barockjuwel
31.08. - 02.09.12 € 159,-
LEGOLAND® Günzburg
01. - 02.09.12 € 149,-
Apulien 02. - 09.09.12 € 819,-
Portugal
22. - 29.09.12 € 1.819,-
Bratislava 06. - 07.10.12 € 98,-
Donaukreuzfahrt
25. - 29.10.12 € 40.905,-

Krakau - Traumhaft schön!
21. - 24.09.12 € 369,-
Ungarn
Ritterspiele, Pusztafeeling & Wellness
05. - 07.10.12 ab € 239,-
BADEREISEN
Insel Krk 26. - 29.08.12 € 445,-
Bellaria - Ital. Adria
Hotel direkt am Strand & excellente Küche
02. - 08.09.12 ab € 595,-
Abruzzen - 5 Perlen-Bade-Reise
02. - 09.09.12 ab € 795,-
RADREISEN
Ostseeinseln 15. - 21.07.12 € 879,-
Südsteiermark & Slowenien
24. - 26.08.12 € 299,-
Sardinien 13. - 19.09.12 € 995,-
WANDERREISEN
Ostseeinseln 15. - 21.07.12 € 939,-
Rügen - Hiddensee - Fischland/Darß/Zingst - Usedom
Osttirol 02. - 06.09.12 € 475,-
REISEN MIT DR. ROLAND KASTLER
Südnorwegen
02. - 11.08.12 € 1.795,-
Traumhaftes Südschweden
11. - 20.08.12 € 1.435,-

Fordern Sie bitte noch heute unsere aktuellen Kataloge an!
Reiseparadies Kastler GmbH
Ottensheim - Linz, Tel.: 07234/ 82323- 0
www.kastler.at
Alle Angaben ohne Gewähr. Preis- und Programmänderung vorbehalten! Druckfehler vorbehalten!

Bezahlte Anzeige

15.04.2012 Frühjahrskonzert

Das Frühjahrskonzert fand am 15. April 2012 im Volksheim Langholzfeld statt. Die gut besuchte Veranstaltung wurde wie üblich von Horst Strauß moderiert.

Der Kapellmeister David Lehner hat eine Mischung aus traditioneller Blasmusik und modernen Stücken bis hin zu zeitgenössischer Musik zusammengestellt. So stand am Beginn der Deutschmeister Regimentsmarsch, gefolgt vom Walzer „Die Schlittschuhläufer". Danach folgte eine Eigenkomposition von David Lehner, ein Quintett spielte die „First Suite For Wind Quintett". Traditionell ging es weiter mit dem Jaguar Marsch, die Glenn Miller Melodie „In The Mood" leitete zur Pause über. Nach der Pause erfreuten die Jungmusiker der Sunshine Band das Publikum mit der Filmmelodie aus „Jurassic Park" und „Smoke On The Water". Sehr erfreulich empfinden wir als Musikverein die Entwicklung der Jungmusiker, die mit mehr als 20 Mitgliedern sich von der Anzahl, aber auch musikalisch in den letzten beiden Jahren stark gesteigert haben. Der Musikverein setzte das Programm mit „New York, New York" fort. Danach folgten die musikalischen Highlights des zweiten Teils, mit „Tribute to Michael Jackson" und „The Phil Collins Collection" standen zwei sehr moderne Stücke am Programm. Zum Abschluss des Konzertes stand noch der „Astronauten Marsch" am Programm. Als Zugaben folgten „One Moment in Time" als Erinnerung an die kürzlich verstorbene US-Sängerin Whitney Houston – gesungen von Ingrid Karniek. Die Traditionsmärsche „Rainer Marsch" und „Hessenmarsch" sorgten nochmal für Stimmung zum endgültigen Ende des Konzertes. Der Musikverein Langholzfeld bedankt sich bei den zahlreichen Besucherinnen und Besuchern und bei allen Mitwirkenden für ihren Beitrag zum Gelingen des Frühjahrskonzertes.

TERMINE 2012 – MUSIKVEREIN

Samstag, 21. Juli 2012
Sommerfest FF Hörsching, Fahrzeugsegnung

Sonntag, 22. Juli 2012
Sommerfest FF Hörsching, Frühschoppen

Sonntag, 30. September 2012
Erntedankfest

Sonntag, 4. November 2012
Kirchweihfest

Sonntag, 25. November 2012
Herbstkonzert, Volksheim Langholzfeld

30. November - 1. Dezember 2012
Adventmarkt, Pfarrplatz

Alle aktuellen Informationen zum Musikverein Langholzfeld (Termine, Fotos, …) finden Sie auf unserer Homepage www.mv-langholzfeld.at

Musikverein
Frühlingskonzert in der Kirche

Am 22. April 2012 veranstaltete der Musikverein sein traditionelles Frühjahrskonzert in der Pfarrkirche Pasching.

Unser Kapellmeister Michael Schrenk schaffte es auch heuer wieder, ein sehr abwechslungsreiches Programm zusammenzustellen. Unterstützt wurden wir dieses mal vom Organisten Martin Weiss. Viktoria Kraxberger und Gerlinde Weinberger führten durch das Programm. Ihre interessanten Ausführungen zu den Werken ließen das Publikum noch intensiver in die Musik eintauchen. Das Publikum war von den dargebotenen Stücken begeistert, der Musikverein bedankt sich für den zahlreichen Besuch.

Der musikalische Höhepunkt des Sommers:
PRO BRASS in Pasching!

Dem Musikverein Pasching ist es gelungen, das weit über die Grenzen Österreichs hinaus bekannte Blechbläserensemble PRO BRASS für ein außergewöhnliches Exklusiv-Konzert in Pasching zu gewinnen.

Fünfzehn Musiker aus Österreichs Top-Orchestern – u. a. der ehemalige Solotrompeter der Wiener Philharmoniker Hans Gansch – werden am 7. Juli am Eßbichl-Hof den musikalischen Ausnahmezustand ausrufen. **Lassen Sie sich den musikalischen Höhepunkt des Sommers nicht entgehen!**

Ein Erlebnis für alle Altersstufen

Mit Vollgas in den Pfadi-Sommer

eBike CITY
...die Nr. 1 bei Elektrofahrrädern
- 17 Top-Marken, 50 Modelle ab € 999,-
- Testcenter für alle gängigen Antriebe
- Gratis-Zustellung, eBike-Komplettservice

Traun, Bäckerfeldstr. 3 (B1 Traunerkreuzung)
☎ 07229-51177
www.eBike-City.at
Bezahlte Anzeige

Die Pfadfinder und Pfadfinderinnen Langholzfeld stecken inmitten eines aktiven Frühlings. In allen vier Altersstufen erleben die Kinder und Jugendlichen altersspezifische Lager, Aktionen und Projekte und geben der Langweile keine Chance.

Die Wichtel und Wölflinge (7 - 10 Jahre) treffen sich, wie alle Altersstufen, wöchentlich im Pfadfinderheim in der Poststraße. Es wird gespielt und gebastelt und die Vorfreude auf das kommende Sommerlager rund um die Piraten der Karibik liegt bereits in der Luft.

Die Guides und Späher (10 - 13 Jahre) konnten im Mai am Spezialabzeichentag Workshops zu verschiedenen Themen wie z. B. Werken, Computer/EDV oder Schwimmen im Raum Linz besuchen. Gemeinsam mit GuSp aus anderen Gruppen konnte so jeder seinen eigenen Interessen nachgehen. Doch das nächste Abenteuer steht schon vor der Tür: Im Juni findet das Regionalabenteuer, ein 2-tägiges Zeltlager in Puchenau, statt. Unter dem Motto „Pharao, Oho?" werden über 100 Kinder ein spannendes Wochenende erleben. Besonders stolz sind wir auf unseren ORF-Beitrag zum Umweltdenkerprojekt 2011, wo unter anderem ein Hochbeet im Pfarrcaritas-Kindergarten Langholzfeld gebaut wurde.
Die Caravelles und Explorer (13 - 16 Jahre) haben das letzte Sommerlager in England und Schottland mit einem kreativen und unterhaltsamen Diavortrag inkl. Buffet abgeschlossen. Längst schon werden neue Pläne für das Action Sommerlager in Österreich geschmiedet. Außerdem wurden auch Kontakte mit anderen oberösterreichischen Pfadfindergruppen geknüpft, die wir im Juni besuchen werden. Da steht einer gemütlichen Lagerfeuer-, Grill- und Gitarrensession nichts mehr im Wege.
Die Ranger und Rover (16 - 20 Jahre) stecken, gemeinsam mit ihrer Partnergruppe aus Linz, mitten in den Vorbereitungen für das Roverway in Finnland. Zu diesem internationalen Sommerlager werden über 3.000 Teilnehmer aus der ganzen Welt erwartet. Bei verschiedenen Aktionen, wie z. B. einer einwöchigen Wohngemeinschaft im Pfadfinderheim Langholzfeld, wird das nötige Gemeinschaftsgefühl für diese Reise gestärkt. Ein besonderes Highlight im Pfadi-Jahr war auch heuer wieder das Bundespfingsttreffen der Ranger und Rover. Während untertags unterschiedliche Projekte zur Auswahl standen, konnten die Abendstunden bei Live-Bands, Dosenmusik oder ganz klassisch am Lagerfeuer verbracht werden.
Unsere Leiter und Leiterinnen sind nicht minder aktiv. Fleißig werden Seminare besucht, wo neben der Ausbildung auch der Erfahrungsaustausch mit anderen Pfadfindergruppen im Vordergrund steht. Für das freiwillige Engagement bei den Pfadfindern wurde ihnen im Rahmen eines Lagers „Thx a Lot" gedankt. 12 aktive Leiter und Leiterinnen der Gruppe Langholzfeld nahmen an diesem bundesweiten Event teil.

Wir wünschen allen Altersstufen ein tolles und erfolgreiches Sommerlager! Das Herbstfest findet heuer am 8. September 2012 statt. Wir freuen uns auf euren Besuch!

inpasching GEWINNSPIEL

Beantworten Sie folgende Fragen aus dieser Ausgabe „inpasching“

1.) Wo befindet sich die neue Krabbelstubengruppe?

Antwort: _____

_____

2.) Wann findet die Kulturveranstaltung „Die Besten im Westen“ statt?

Antwort: _____

_____

3.) Wann findet der Seniorenfrühschoppen 2012 statt?

Antwort: _____

_____

Name _____ Alter _____

Straße/Hausnummer PLZ/Ort _____

Telefon _____

Schicken Sie uns den Abschnitt ins Rathaus oder bringen Sie ihn direkt dort oder in der Gemeindezweigstelle Netzwerk vorbei. Die Gewinner werden unter Ausschluss des Rechtsweges aus den richtigen Einsendungen gezogen. Mitarbeiter der Gemeinde Pasching sind von der Teilnahme ausgeschlossen. Die Namen der Gewinner werden in der nächsten Ausgabe „inpasching“ veröffentlicht. Die Preise werden zugesandt. **Einsendeschluss ist der 5. September 2012**. Viel Spaß beim Mitmachen!

Wieder einmal fein essen gehen oder ins Kino?

Mit dem Gewinnspiel von „inpasching“ haben Sie in jeder Ausgabe eine Gewinnchance. Kinder gehen gratis ins Kino und für die Erwachsenen gibt es ein feines Essen im Paschinger Hof und im Volksheim Langholzfeld.

Die richtigen Antworten zum Gewinnspiel Ausgabe 1/2012:

1.) Thurnharting
2.) 1. April 2012
3.) 3. Juli 2012

Die Gewinner:

Gutschein für ein Essen im Paschinger Hof:
Maria Schatzl, Gerstenweg 9

Gutschein für ein Essen im Volksheim Langholzfeld:
Eveline Jordan, Dr.-Karl-Rennerstraße 25a

Kinokarten:
Paul Grassl, Pelikanstraße 3

Wir danken fürs Mitspielen!
Die Preise werden zugesandt.

Öltank ade!

Jetzt zahlt es sich richtig aus.

Entsorgung nur € 100,–* pro 1.000 Liter

Lassen Sie jetzt Ihren alten Öltank entsorgen – Sie zahlen nur € 100,– pro 1.000 Liter Fassungsvermögen. Einfach umsteigen auf sauberes Erdgas von LINZ GAS Vertrieb und profitieren.

Der Umstieg bietet viele Vorteile
- Keine Brennstoffbestellung mehr nötig
- Raumgewinnung, keine Brennstoffeinlagerung notwendig
- Umweltfreundlich und effizient
- Jährliche Heizkosteneinsparung bis zu minus 40 %

Gleich umsteigen und profitieren**
- **Aktion „Öltank-Entsorgung“:** Sie zahlen nur € 100,– pro 1.000 Liter Fassungsvermögen.
- Vergünstigungen bei namhaften Gasgerätherstellern von bis zu € 775,–
- Neukundenrabatt auf Energie im 1. Jahr bis zu 86 Gas-Frei-Tage

Wir beraten Sie gerne!
Kontaktieren Sie uns unter **Tel. 0732/3400-3270**
oder per E-Mail: **j.froschauer@linzag.at**

Informationen zu unserem Angebot finden Sie auch auf:
www.linzag.at/erdgas

LINZ AG ERDGAS

www.linzag.at | Immer bestens betreut.

* Für die Entsorgung Ihres Öltanks zahlen Sie nur € 100,– pro 1.000 Liter Fassungsvermögen. Aktionspreis gilt für oberirdische Öltanks aus Stahl und Kunststoff und umfasst die Reinigung, Zerschneidung und Entsorgung. LINZ GAS Vertrieb beauftragt für die Arbeiten ein konzessioniertes Entsorgungsunternehmen.

** Aktion gültig bis 30. 09. 2012 bei Abschluss eines Erdgas-Liefervertrags mit LINZ GAS Vertrieb und Anschluss an das Erdgas-Netz im Kerngebiet von LINZ GAS Vertrieb.

LINZ GAS Vertrieb GmbH & Co KG, 4021 Linz, Wiener Straße 151, Austria, Tel. +43 (0)732/3400-6410, www.linzag.at

Alle Preise inklusive der gesetzlichen Mehrwertsteuer.

Bezahlte Anzeige